ŘÍČANSKÝ
kurýr
ZPRAVODAJ MĚSTA ŘÍČANY ZDARMA

WWW.RICANY.CZ

9
ZÁŘÍ → 2026

Otevíráme novou školní budovu
Ať se vám líbí

Uvnitř pro vás:

06 NOVÁ ŠKOLA
12 OBCE PROPOJÍ CYKLOSTEZKA
15 PARKOVIŠTĚ POD NÁM. DOKONČENO
16 HŘIŠTĚ PRO PEJSKY

Nová kapitola 1. základní školy

ADAM KOBR
ŘEDITEL
1. ZÁKLADNÍ ŠKOLY

Letošní školní rok bude pro 1. základní školu novou kapitolou. Po dlouhé přípravě otevíráme novou budovu školy na Komenského náměstí. Škola zároveň vstupuje do další etapy s novým názvem, novou vizuální identitou a připravovaným moderním webem.

Nová budova školy představuje významnou příležitost pro další rozvoj školy. Nabídne našim žákům i pedagogům moderní zázemí a prostory, které nám umožní posouvat výuku i každodenní fungování školy zase o krok dál. Zároveň ale nezapomínáme na naši historickou budovu na Masarykově náměstí, která je po mnoho let spjata s životem školy a generacemi našich žáků. Chceme o ni nadále pečovat tak, aby si zachovala svůj charakter a současně splňovala nároky moderního vzdělávání.

Děkuji vedení města Říčany za důvěru, které si velmi vážím. Je pro mě ctí převzít vedení školy právě v období tak významných změn. Věřím, že společně se zástupkyní pro první stupeň Ladou Kubáskovou, novou zástupkyní pro druhý stupeň Lenkou Schickerovou, celým pedagogickým sborem i ostatními zaměstnanci školy dokážeme využít možnosti, které před námi stojí.

Nové prostory pro nás nejsou cílem samy o sobě, ale prostředkem k dalšímu rozvoji školy. Budeme navazovat na dlouholetou přírodovědnou tradici školy a současně rozvíjet moderní metody výuky, smysluplné využívání technologií, badatelský přístup i praktické a technické dovednosti žáků. Chceme podporovat jejich zvídavost, samostatnost a schopnost spolupracovat, aby byli co nejlépe připraveni na další studium i život. Důležitou součástí naší práce bude také vytváření bezpečného a respektujícího prostředí, ve kterém budou mít žáci možnost naplno rozvíjet svůj potenciál.

VÍCE O NOVÉ BUDOVĚ ŠKOLY ČTĚTE NA STRANĚ 6–11.

Rád bych na závěr poděkoval dosavadnímu řediteli Pavlu Bednářovi a paní Janě Helebrantové, která dlouhá léta působila jako zástupkyně ředitele pro druhý stupeň, za jejich dlouholetou kvalitní práci pro naši školu. Velmi si vážím toho, že budou i nadále její součástí jako pedagogové, a těším se na naši další spolupráci.

Přeji všem žákům, rodičům i zaměstnancům školy úspěšný nový školní rok.

ŘÍČANSKÝ kurýr

ZPRAVODAJ MĚSTA A MĚSTSKÉHO ÚŘADU ŘÍČANY, doručovaný zdarma do schránek v Říčanech, Pacově, Strašíně, Jažlovicích, Voděrádkách a Kuří v nákladu 7500 kusů.

Číslo 9 / vyšlo dne 28. 8. 2026
www.kuryr-ricany.cz

VYDAVATEL: Mediální a komunikační servis Říčany, o. p. s., Masarykovo nám. 83/1, 251 01 Říčany
IČ: 24129534. Řídí redakční rada. Zákon č. 46/2000 Sb. MK ČR E 12692.

PŘÍJEM PŘÍSPĚVKŮ A INZERCE:
Turistické a informační centrum Masarykovo náměstí 83/1 (přízemí Staré radnice), 251 01 Říčany.
po–čt: 8.00–12.00 a 12.30–17.00
pá: 8.00–12.00 a 12.30–16.00
telefon: 323 618 169
e-mail pro příspěvky: texty.kuryr@ricany.cz
e-mail pro inzerci: inzerce.kuryr@ricany.cz

SAZBA A DISTRIBUCE: Mediální a komunikační servis Říčany, o. p. s.
GRAFICKÁ ÚPRAVA: Michal Anelt, Pavel Fingr
TISK: Tiskárna Triangl, a. s.

Nevyžádané podklady se nevracejí. Redakce děkuje za pochopení, že některé texty je třeba upravit nebo zkrátit. Za věcnou správnost příspěvků odpovídají jejich autoři a zároveň prohlašují, že jsou oprávněni používat převzatý textový i obrazový materiál. Akademické tituly jsou uváděny pouze v komerčních textech.

UZÁVĚRKY PRO PŘÍŠTÍ ČÍSLO:
příspěvky – úterý 15. 9. 2026
inzerce – čtvrtek 17. 9. 2026
Příští číslo bude distribuováno: od 2. 10. 2026.

FOTO NA OBÁLCE: Helena Vlnařová

TÉMA ČÍSLA

Nová budova školy na Komenského nám. otevřena → 06

INFORMACE Z RADNICE

Vznikne praktická škola pro žáky se speciálními vzdělávacími potřebami v Kuří → 20

INFORMACE Z RADNICE

Pozvánka na městské slavnosti → 22

PRO SENIORY

Podzim v centru Na Fialce nabídne cestování, knihy i jistotu v digitálním světě → 44

PRO RODIČE A DĚTI

Do sklepů i do oblak s říčanským muzeem → 48

MEZI NÁMI

Benefiční večer Modrých dveří: 15 let příběhů odvahy → 67

CO SE DĚJE V KULTUŘE

Noc literatury: čtení v knihovně, Koloběhu, Masaryk Plaza 65 i v Čajovně → 82

ŽÁKOVSKÉ ZASTUPITELSTVO VÁS ZVE NA DEBATU S KANDIDÁTY DO ZASTUPITELSTVA MĚSTA ŘÍČANY

Akce se uskuteční **ve čtvrtek 24. září od 18 hodin v KC Labuť**.

Jaké budou Říčany v příštích letech? Co chtějí kandidáti změnit, zlepšit nebo zachovat? A jak odpoví na otázky, které zajímají právě vás? Přijďte se osobně setkat s lídry kandidujících stran a hnutí, poslechnout si jejich pohled na budoucnost našeho města a položit jim své vlastní otázky.

Čeká vás živá a otevřená debata o tématech, která se týkají nás všech. Přijďte poslouchat. Přijďte se ptát. Přijďte diskutovat o budoucnosti Říčan.

Všichni jste srdečně zváni! Těší se na vás Žákovské zastupitelstvo Říčany.

Žákovské Zastupitelstvo

Krátce z jednání Zastupitelstva 22. 7. 2026
Zastupitelstvo přijalo celkem 33 usnesení

→ Zastupitelstvo schválilo uvolnění 5,5 mil. Kč z rezervy na participativní rozpočtování 2026 na tyto vítězné projekty:
- Jižní obchvat Říčan – dopadová studie – OSAD +2 000 000 Kč
- Od rybníka k rybníku pěšky, hravě, zdravě aneb Pohodová cestička – ORM + 2 000 000 Kč
- Revitalizace a hloubkové čištění podchodu říčanského nádraží – OSÚM + 500 000 Kč
- Chytrý svoz odpadu jako prevence přeplněných kontejnerů – pilotní projekt – OSÚM + 500 000 Kč
- Město bez bariér – zmapujme bariéry společně – OKS + 500 000 Kč

Rezerva na participativní rozpočtování 5 500 000 Kč

Finanční odbor je oprávněn za účelem naplnění záměru jednotlivých vítězných projektů v případě potřeby finanční prostředky přesouvat mezi jednotlivými projekty při zachování celkové souhrnné částky 5 500 000 Kč.

PRO: 14 – PROTI: 0 – ZDRŽELI SE: 3 – NEPŘÍTOMNO: 4

→ Zastupitelstvo schválilo mimořádnou zápůjčku z FOVM ve výši 6 500 000,00 Kč vč. DPH na předfinancování projektu Rozšíření lesní dopravní sítě a cyklotrasy v Říčanském lese, na který byla městu Říčany schválena dotace ze Středočeského kraje ve výši 6 576 137,21 Kč, a souhlasilo s převodem této částky na rozpočtovou položku ORM Rozšíření lesní dopravní sítě a cyklotrasy v Říčanském lese k zajištění řádného plnění smluvních závazků města Říčany vůči Lesům ČR.

Po obdržení dotace od Středočeského kraje budou vypůjčené prostředky ve výši 6 500 000,00 Kč vč. DPH vráceny zpět do FOVM.

PRO: 13 – PROTI: 2 – ZDRŽELI SE: 2 – NEPŘÍTOMNO: 4

→ Zastupitelstvo schválilo uvolnění finančních prostředků z rezervy Fondu obnovy vodohospodářského majetku ve výši 589 630,48 Kč za účelem dokončení finančního vypořádání akce Sanace uskladňovací nádrže kalu č. 2 na ČOV Říčany.

PRO: 16 – PROTI: 0 – ZDRŽELI SE: 0 – NEPŘÍTOMNO: 5

→ Zastupitelstvo schválilo uvolnění finančních prostředků ve výši 5 753 593 Kč z rezervy Fondu obnovy vodohospodářského majetku na akci Sanace kanalizace ulice Domažlická a sanace kanalizační shybky pod vodotečí u ulice Dančí.

PRO: 16 – PROTI: 0 – ZDRŽELI SE: 0 – NEPŘÍTOMNO: 5

→ Zastupitelstvo schválilo bezúplatné nabytí pozemku parc. č. 424/163 v k. ú. Strašín u Říčan o výměře 1 657 m² a částí pozemku parc. č. 528/8 v k. ú. Říčany-Radošovice o výměře 462 m², které jsou ve vlastnictví České republiky, s právem hospodařit s majetkem státu pro Lesy České republiky, do majetku města.

PRO: 16 – PROTI: 0 – ZDRŽELI SE: 0 – NEPŘÍTOMNO: 5

→ Zastupitelstvo schválilo bezúplatný převod tzv. rondelu, tj. objektu vyústění z podchodu pod železniční tratí do majetku města.

PRO: 15 – PROTI: 0 – ZDRŽELI SE: 1 – NEPŘÍTOMNO: 5

→ Zastupitelstvo schválilo uzavření veřejnoprávní smlouvy s FK Říčany, jejímž předmětem je poskytnutí individuální dotace ve výši 50 000 Kč na podporu oslav 125 let od založení klubu.

PRO: 14 – PROTI: 0 – ZDRŽELI SE: 2 – NEPŘÍTOMNO: 5

→ Zastupitelstvo schválilo veřejnoprávní smlouvu s Cestou integrace, o. p., jejímž předmětem je poskytnutí individuální účelové dotace ve výši 600 000 Kč na pořízení vybavení pro objekt Lázeňská 9 v Říčanech na provoz NZDM Klub Cesta a výuku dopravní výchovy.

PRO: 16 – PROTI: 0 – ZDRŽELI SE: 0 – NEPŘÍTOMNO: 5

Krátce z jednání Rady 18. 6. 2026
Rada přijala celkem 22 usnesení

→ Rada souhlasila s uzavřením dodatku č. 1 smlouvy se společností Porsenna ICT, jehož předmětem je rozšíření licence pro vedení energetického managementu na objekty ZŠ Komenského – budovu školy a tělocvičny, za roční navýšení licence o 4 114 Kč včetně DPH.

PRO: 7 – NEPŘÍTOMNO: 0

→ Rada vzala na vědomí rezignaci Ing. Vladimíra Levického na funkci ředitele Husovy knihovny Říčany, pověřeného řízením Kulturního centra Labuť, ke dni 31. 12. 2026 a jmenovala pana Ondřeje Pátka, Dis., na vedoucí pracovní místo ředitele KC Labuť s účinností od 1. 1. 2027 na základě jeho dosavadního působení v organizaci a předložení koncepce rozvoje organizace.

PRO: 7 – NEPŘÍTOMNO: 0

Krátce z jednání Rady 25. 6. 2026
Rada přijala celkem 25 usnesení

→ Rada souhlasila s uzavřením smlouvy o dílo na provedení projektové dokumentace Cyklostezka v ulici 5. května mezi ul. M. Pujmanové a rondelem u nádraží se City Traffic, s. r. o., za cenu 1 960 200 Kč včetně DPH.

PRO: 5 – ZDRŽELI SE: 1 – NEPŘÍTOMNO: 1

→ Rada souhlasila s uzavřením smlouvy o dílo se společností F1 facility CZ, s. r. o., na rekonstrukci recepce objektu Komenského nám. 1619 za cenu 366 268,84 Kč včetně DPH.

PRO: 6 – NEPŘÍTOMNO: 1

→ Rada souhlasila s uzavřením smlouvy o dílo na rekonstrukci schodišť MŠ Čtyřlístek s Pavlem Cieslarem, jako zhotovitelem, za cenu 1 539 628,20 Kč včetně DPH.

PRO: 5 – ZDRŽELI SE: 1 – NEPŘÍTOMNO: 1

Krátce z jednání Rady 2. 7. 2026
Rada přijala celkem 24 usnesení

→ Rada souhlasila s uzavřením smlouvy o dílo se společností Zepris, s. r. o., jejímž předmětem je sanace kanalizace ul. Domažlická a sanace kanalizační shybky pod vodotečí u ulice Dančí v Říčanech za cenu 5 503 592,44 Kč včetně DPH.

PRO: 5 – NEPŘÍTOMNO: 2

→ Rada souhlasila s uzavřením dohody o vzájemné spolupráci v oblasti distribuce potravinové pomoci na území města s Potravinovou bankou Central, z. s.

PRO: 5 – NEPŘÍTOMNO: 2

Krátce z jednání Rady 9. 7. 2026
Rada přijala celkem 21 usnesení

→ Rada souhlasila s uzavřením dodatku č. 1 ke smlouvě o dílo na zahradní úpravy Tiché poštovní zahrady se zhotovitelem Greensite, s. r. o., jehož předmětem jsou vícepráce v hodnotě 22 967,23 Kč včetně DPH a posun termínu dokončení 1. etapy na 13. 7. 2026.

PRO: 6 – NEPŘÍTOMNO: 1

Krátce z jednání Rady 13. 7. 2026
Rada přijala celkem 39 usnesení

→ Rada souhlasila s uzavřením smlouvy o dílo na opravu komunikací ul. Plk. Švece a části ul. Mánesova v Říčanech se zhotovitelem SWIETELSKY stavební, s. r. o., za cenu 3 202 060,11 Kč včetně DPH.

PRO: 5; NEPŘÍTOMNO: 2

→ Rada souhlasila s uzavřením smlouvy o dílo se společností Herold – dětský svět a zahrada, s. r. o., jejímž předmětem je oprava dřevěných herních prvků na čtyřech hřištích v Říčanech za 372 343 Kč včetně DPH.

PRO: 4 – NEPŘÍTOMNO: 3

Krátce z jednání Rady 23. 7. 2026
Rada přijala celkem 12 usnesení

→ Rada schválila uzavření smlouvy na rekonstrukci lesní vyhlídky Klobouk v lokalitě Jureček s Pavlem Motuzem, jako zhotovitelem, za cenu 378 000 Kč.

PRO: 7 – NEPŘÍTOMNO: 0

→ Rada schválila realizaci záměru stavby závlaha a schodiště u okružní křižovatky II/101 x III/ 33312 – Říčany v celkové hodnotě 1 302 015,49 Kč včetně DPH.

PRO: 5 – ZDRŽELI SE: 1 – NEPŘÍTOMNO: 1

Krátce z jednání Rady 30. 7. 2026
Rada přijala celkem 9 usnesení

→ Rada souhlasila s uzavřením nájemní smlouvy s Generálním finančním ředitelstvím, jejímž předmětem je pronájem nebytových prostor v budovách v majetku města čp. 1233 v areálu pod nádražím na dobu určitou od 1. 1. 2027 do 31. 12. 2034 za celkové roční nájemné ve výši 4 682 832,60 Kč ročně. **PRO: 6 – NEPŘÍTOMNO: 1**

Krátce z jednání Rady 6. 8. 2026
Rada přijala celkem 42 usnesení

→ Rada schválila uzavření smlouvy o dílo s firmou Commatel-Uher, s. r. o., jejímž předmětem je oprava povrchu vozovky ulice Verdunská za cenu 829 439 Kč včetně DPH, s podmínkou dokončení do 28. 8. 2026.

PRO: 5 – ZDRŽELI SE: 1 – NEPŘÍTOMNO: 1

→ Rada souhlasila s uzavřením veřejnoprávní smlouvy s Mysliveckým sdružením Světice, z. s., jejímž předmětem je poskytnutí finančního příspěvku ve výši 500 Kč za uloveného divočáka v období od 1. 7. 2026 do 30. 6. 2027 na základě předložených výkazů jednou za 3 měsíce. **PRO: 5 – NEPŘÍTOMNO: 2**

→ Rada schválila veřejnoprávní smlouvu s Klubem šachistů Říčany 1925, jejímž předmětem je poskytnutí individuální dotace ve výši 20 000 Kč na podporu účasti Mistrovství světa, Evropy a Evropské unie v šachu.

PRO: 4 – ZDRŽELI SE: 1 – NEPŘÍTOMNO: 1

POZVÁNKY PRO VEŘEJNOST

DNY OTEVŘENÝCH DVEŘÍ NA ŠKOLE KOMENSKÉHO NÁM.
→ Pondělí 31. srpna 2026 | 14.00–18.00 hodin
Úterý 1. září 2026 | 12.00–17.00 hodin

ZASTUPITELSTVO
→ Středa 9. 9. od 18 hodin
Zasedání zastupitelstva města Říčany se uskuteční v zasedací síni radnice na Masarykově náměstí 53. Podrobný program bude zveřejněn na úřední desce a na webu města.

Z OČÍ DO OČÍ VE STRAŠÍNĚ
→ Pondělí 21. 9. od 18 hodin
Pravidelné setkání starosty Davida Michaličky a dalších zástupců města se členy osadního výboru a s občany Strašína. Setkání se koná v obecním domě.

Nová škola na Komenského náměstí

Přejeme dětem, učitelům i Říčaňákům, ať se líbí a dobře slouží

„Po téměř třech letech intenzivní výstavby, kterým předcházely roky náročných příprav, otevíráme dveře nové budovy 1. základní školy na Komenského náměstí. Pro 540 dětí zde vzniklo 18 kmenových tříd, odborné učebny, knihovna, moderní kuchyň s jídelnou, družina s vlastním venkovním zázemím, sportovní hala i venkovní sportoviště“, **uvedl David Michalička.**

Nová škola je výsledkem projektu, který musel do detailu propojit potřeby dětí a pedagogů s architekturou, technologiemi, energetikou i fungováním celého okolí. Celkové náklady na stavbu přesahují 700 milionů korun. Významnou část investice se městu podařilo pokrýt z dotačních titulů – ze státního rozpočtu prostřednictvím dotace MŠMT, z evropských prostředků prostřednictvím Státního fondu životního prostředí ČR a z finančních prostředků Středočeského kraje. Celková výše získaných dotací přesahuje 481 milionů korun.

Místo pro setkávání

Projekt architektů Martina Rusiny a Martina Freie klade velký důraz na prostředí, ve kterém děti tráví podstatnou část dne. Srdcem školy je prostorná vstupní hala s výrazným schodištěm, které není jen komunikačním prvkem, ale také místem pro setkávání, skupinovou práci nebo neformální výuku.

Dostatek světla

Učebny i prostory družiny jsou situovány tak, aby měly dostatek přirozeného denního světla a přímou vazbu na venkovní plochy. Družina využívá bezpečné zázemí vnitřních dvorů a navazujícího hřiště, takže děti mohou přirozeně přecházet od výuky k odpočinku a pohybu venku. Školní den totiž není složen jen z pětačtyřicetiminutových vyučovacích hodin – stejně důležité jsou přestávky, setkávání, pohyb nebo možnost pracovat v menších skupinách.

Do příprav se zapojily i děti

Při přípravě projektu architekti spolupracovali s pedagogy, dětmi i zástupci volnočasových organizací. Dispozice školy tak nevznikala jen podle technických norem, ale také s ohledem na to, jak má moderní škola skutečně fungovat.

Největší dřevěná školní budova v ČR

Nová říčanská škola je mimořádná především rozsahem své dřevěné konstrukce. Nadzemní části tvoří skelet z vysoce pevného lepeného lamelového dřeva. Podle autorů projektu jde o největší dřevěnou školní budovu v Česku v pasivním standardu.

Na nosné konstrukce školy a tělocvičny bylo použito téměř tisíc kubických metrů lepeného dřeva. Mimořádné jsou také hlavní střešní nosníky tělocvičny – jsou dlouhé přes 28 metrů a překlenují celý prostor haly bez vnitřních sloupů.

Výhodou dřevěné konstrukce bylo, že velká část stavby mohla vzniknout předem ve výrobní hale. Obvodové stěny se vyráběly jako hotové dřevěné panely, které se následně přivezly na stavbu. Tam je

jeřáby usazovaly na místo a budova tak postupně rostla podobně jako velká stavebnice.

Dřevěná je také fasáda školní budovy. Na její opláštění bylo použito přibližně 22 kilometrů modřínových prken. Tělocvična naproti tomu dostala fasádu z cortenového plechu. Její charakteristický rezavě zbarvený povrch vytváří výrazný kontrast k dřevěné škole. Hala je navíc částečně zapuštěná do terénu, takže její velký objem působí při pohledu z okolí méně mohutně.

Moderní sportovní halu nebude využívat pouze škola. Je navržena tak, aby mohla v odpoledních a večerních hodinách sloužit také říčanským sportovním klubům a dalším uživatelům.

Škola, která šetří energii a hospodaří s vodou

Udržitelnost nové školy nestojí na jedné technologii. Škola i tělocvična jsou navrženy v pasivním energetickém standardu, což je u tak velkého objektu raritou. Vytápění zajišťují tepelná čerpadla, část elektřiny vyrábějí fotovoltaické panely a významnou roli hrají také zelené střechy a systém hospodaření s dešťovou vodou.

Zahrada a zelené střechy

Na škole a tělocvičně vzniklo přes 4 000 metrů čtverečních zelených střech. Pod vegetací se nacházejí drenážní vrstvy, které část srážek zachycují a zpomalují jejich odtok.

Jednotlivé střechy se liší. Na jižním křídle vznikla intenzivní zelená střecha, která má silnější vrstvu substrátu a funguje jako pobytová terasa a plnohodnotná zahrada, kterou lze využívat pro výuku, odpočinek i setkávání. Roste zde tráva, keře i menší stromy. Extenzivní střechy jsou naopak jednodušší, s tenčí vrstvou vegetace tvořenou odolnými rostlinami, které snášejí sucho i extrémní podmínky.

Důležitou dominantou je strom v atriu. Těšíme se, až zmohutní a v létě poskytne přirozený stín.

Dešťová voda dostává druhou šanci

Část deště zachytí už vegetační vrstvy zelených střech. Voda, která odteče dál, je svedena do retenční nádrže, kde se shromažďuje pro další využití.

Škola jako součást života ve městě

Nová škola nevznikla na zelené louce na okraji Říčan, ale přímo ve městě. Právě to bylo od počátku jedním z důležitých východisek projektu. Škola nemá být izolovaným areálem, kam se děti ráno dovezou autem a odpoledne zase odvezou. Má být přirozenou součástí každodenního života města – místem, ke kterému se dá bezpečně dojít pěšky, kam děti mohou přicházet společně s kamarády a jehož sportovní, společenské a venkovní prostory mohou sloužit i po skončení vyučování.

Velký důraz proto architekti kladli na přirozený a bezpečný pohyb dětí a zároveň na to, aby rozsáhlý školní komplex nepůsobil v okolní zástavbě jako cizí těleso.

Stavět uprostřed města

Výhoda školy v centru města současně znamenala mimořádně náročnou stavbu. Staveniště bylo po celou dobu obklopeno obytnou zástavbou a práce probíhaly za běžného provozu okolních ulic.

Město už před zahájením výstavby upozorňovalo, že tak rozsáhlá investice dočasně sníží komfort lidí žijících v okolí, a požadovalo, aby byly dopady stavby co nejmenší. Generálním dodavatelem komplexu se stala společnost Gardenline, která musela vedle samotné výstavby řešit také každodenní logistiku těžké techniky a zásobování rozsáhlého staveniště uprostřed města.

Se školou se změnilo celé Komenského náměstí

Stavba školy nebyla jen projektem dvou nových budov. Současně bylo nutné upravit ulice, chodníky, parkování, inženýrské sítě a veřejný prostor v širším okolí.

Původně slepá Chelčického ulice se prodloužila a vznikla také nová komunikace propojující Melantrichovu ulici s Komenského náměstím. Nové komunikace doplnily chodníky a parkovací místa. Změny

mají vytvořit bezpečnější a přehlednější podmínky pro každodenní příchod stovek dětí do školy a současně zajistit obsluhu celého areálu.

Rozsah školy si vyžádal také úpravy a nová napojení technické infrastruktury. Vedle toho se proměňuje veřejný prostor před školou, kde vzniká nový park se stromy, travnatými plochami a místy k posezení.

Parkování pod zemí, prostor nad zemí pro lidi

Důležitou součástí projektu jsou podzemní garáže. Umístění parkování pod budovu umožnilo nezabírat další cenný prostor na povrchu, který může sloužit dětem, pěším, zeleni a veřejnému prostoru. Garáže zároveň zajišťují potřebné parkovací a provozní zázemí školy.

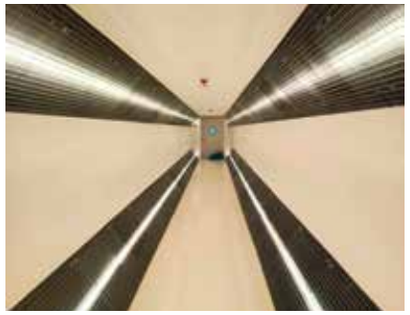

Tělocvična, která se večer nezamkne

Velkou tělocvičnu nebudou využívat jen žáci během hodin tělesné výchovy. Po vyučování může sloužit říčanským sportovním klubům a dalším uživatelům. Na jižní straně na halu navazuje venkovní sportoviště s krytou tribunou.

Samotná hala má přibližně 46 × 33 metrů a její hlavní prostor prochází dvěma podlažími. Díky více než osmadvacetimetrovým dřevěným nosníkům zůstává hrací plocha bez vnitřních podpěr. Ochoz v horní úrovni umožňuje sledovat sportovní dění shora.

Sportovní část školy tak není uzavřeným školním zařízením, ale další částí městské sportovní infrastruktury.

Proč Říčany novou školu potřebují

Nová budova řeší také problém, který je méně viditelný než její architektura. Kapacita říčanských základních škol je dlouhodobě téměř vyčerpaná. Kvůli nedostatku prostoru se zvyšovaly počty dětí ve třídách a postupně mizely odborné učebny, které bylo potřeba využít pro běžnou výuku.

Složitá je zejména situace 1. základní školy. Ta dnes funguje v několika objektech a část jejích prostor už provozně ani technicky neodpovídá tomu, co současná škola potřebuje. Děti se učí v historické budově na Masarykově náměstí, v objektu bývalého soudu i v budově Slunečnice a na obědy docházejí jinam.

Nová budova proto nepřináší jen 540 míst. Umožní změnit fungování celé 1. ZŠ, opustit některé nevyhovující prostory, obnovit odborné učebny a vytvořit pro děti i pedagogy potřebné zázemí.

A zároveň to všechno vzniká uprostřed Říčan. V docházkové vzdálenosti, s vazbou na okolní ulice, park a sportoviště. Protože dobrá škola nemá být jen budovou, do které děti ráno přijdou. Má být součástí města, ve kterém vyrůstají.

Škola, která bude inspirovat

„Novou školu Říčany potřebovaly dlouho z důvodu dosluhujících prostor 1. ZŠ – bývalého soudu na Masarykově náměstí a Slunečnice v Olivově ulici. Chtěli jsme vytvořit místo, které bude přirozenou součástí města, kam děti mohou bezpečně docházet, kde se budou učit, potkávat, sportovat i odpočívat. Myslím, že se to podařilo a že dnes máme školu, na kterou mohou být Říčany právem pyšné – moderní, promyšlenou, otevřenou a zároveň citlivou k dětem i svému okolí. Mám radost, že vedle kvalitních učeben nabízí i pobytové prostory, sportovní zázemí, zelené střechy a řadu udržitelných řešení, která budou děti vnímat každý den. Dětem přeji, aby si školu vzaly za svou, cítily se tu dobře a chodily sem rády. Pedagogům bych přála, aby jim nové prostředí dávalo co nejlepší podmínky pro jejich náročnou práci, podporovalo spolupráci, nové nápady a přinášelo jim radost z každodenního setkávání s dětmi. Velké poděkování patří všem kolegyním a kolegům, kteří tomuto projektu věnovali roky práce, energie a trpělivosti, zvláště Janě Vavřinové, Štěpánce Šritrové a Monice Žilkové.“

HANA ŠPAČKOVÁ
MÍSTOSTAROSTKA

| ↑ | DĚKUJEME VŠEM KOLEGYNÍM A KOLEGŮM ZA SKVĚLOU PRÁCI

OPŽP
- Základní škola, Komenského náměstí, Říčany - PASIV — CZ.05.5.11/0.0/0.0/22_163/0015439
- Základní škola, Komenského náměstí, Říčany - PASIV — CZ.05.01.01/05/23_040/0003228
- Tělocvična základní školy, Komenského náměstí, Říčany - PASIV — CZ.05.5.11/0.0/0.0/22_163/0015440
- Tělocvična základní školy, Komenského náměstí, Říčany - PASIV — CZ.05.01.01/05/23_040/0003227
- Zelená střecha školy a tělocvičny na Komenského náměstí, Říčany — CZ.05.01.03/04/22_019/0000312

MŠMT
- Objekt základní školy na Komenského náměstí, Říčany — EDS 133D331000011
- Program 133 330 Podpora vybraných projektů rozvoje výukových kapacit základního vzdělávání zřizovaného obcemi a dobrovolnými svazky obcí

STŘEDOČESKÝ KRAJ
- Základní škola na Komenského náměstí, Říčany — ISF/ŠKO/052344/2023

Spolufinancováno Evropskou unií · Ministerstvo školství, mládeže a tělovýchovy · Ministerstvo životního prostředí · Středočeský kraj

Z Říčan na Tehovec bezpečněji:
Vzniká nové spojení pro pěší a cyklisty

Lesy ČR ve spolupráci s městem Říčany a Středočeským krajem připravují dlouhodobě plánovanou stezku pro pěší a cyklisty mezi Říčany a Tehovcem. Jde o první etapu spojení, které má v budoucnu vést od železniční stanice v Říčanech přes Tehovec a Srbín až do Louňovic.

Nová trasa se stane součástí národní páteřní cyklotrasy NA01 a zapadá do koncepce rozvoje cyklistické dopravy ve Středočeském kraji. Jejím cílem je nabídnout bezpečnější spojení mezi obcemi a vytvořit praktickou alternativu pro cesty na kole do práce, na vlak i za volnočasovými aktivitami.

Vlastník pozemků – Lesy ČR – hradí přibližně pětinu nákladů projektu, zbývající část financují rovným dílem Středočeský kraj a město Říčany. Stavební práce provádí společnost Pragotrade, spol. s r. o., a jejich dokončení je plánováno na podzim 2026.

Z nebezpečných „esíček“ na bezpečnou trasu

Důležitým přínosem projektu je odvedení cyklistů z nebezpečného úseku silnice I. třídy mezi Říčany a Vojkovem, známého jako „esíčka“. Po napojení na stávající lesní komunikace vznikne více než pět kilometrů dlouhé propojení směrem na Tehovec a Klokočnou. Tato síť se v příštích letech ještě dále rozroste o větve do Louňovic, Srbína a Svojetic, které již připravují zmíněné obce.

Stezka musí zvládnout celoroční provoz

U cesty, která má sloužit celoročně nejen pro turisty, ale také pro každodenní dojížďku na vlak, do zaměstnání či za službami, je důležitá stabilita, kvalitní odvodnění a nenáročná dlouhodobá údržba. Ve svažitých úsecích jsou nezpevněné povrchy náchylné k vymílání a rychlému poškození, což vede k častým a nehospodárným opravám. I proto dostane část trasy pevný asfaltový povrch.

Děti, senioři i lidé na vozíčku

Pevný povrch zároveň rozšiřuje okruh lidí, kteří mohou cestu pohodlně využívat. Vedle sportovních a rekreačních cyklistů jsou to děti, starší obyvatelé, rodiny s kočárky nebo lidé, pro které mohou být běžné lesní cesty obtížně schůdné.

Neznamená to přitom, že asfalt pokryje celou trasu. Projekt počítá s různými typy konstrukcí podle konkrétního úseku a využije také již existující asfaltovou lesní cestu na Klokočnou.

| ↑ | HOJNĚ VYUŽÍVANÁ ASFALTOVÁ LESNÍ CESTA NA KLOKOČNOU

Klid pro houbaře

Dobře vedená hlavní trasa bude mít ještě jeden praktický efekt – soustředí průjezd cyklistů do jedné trasy a ponechá lesní pěšiny pro klidnější režim – houbařům, běžcům či pejskařům.

Projekt citlivě přistupuje k okolní přírodě i zdrojům vody

Součástí projektu je i dřevěná lávka, pod kterou mohou migrovat drobní živočichové. Vzniknou nové tůně pro zadržení vody v krajině. Po dohodě s ekology se stezka zcela vyhýbá chráněné orchidejové louce i meandrům Rokytky.

Obslužná cesta pro lesní hospodářství

Investorem stavby jsou Lesy České republiky. Projekt v sobě spojuje nejen budování cyklostezky, ale zároveň rekonstrukci lesní komunikace, která bude sloužit jako obslužná cesta pro lesní hospodářství. Současné práce zahrnují úpravu trasy, přípravu podloží a pokládku nových konstrukčních vrstev, které musí zvládnout pohyb mechanizace při údržbě lesa.

„Chápeme, že přípravné práce mohou nyní působit jako výrazný zásah do lesa, jsou ale nezbytnou součástí rekonstrukce cesty,“ vysvětluje Miroslav Jankovský, ředitel Lesního závodu Konopiště Lesů ČR.

Po dokončení stavby a obnově okolní vegetace bude zásah postupně méně patrný a cesta znovu přirozeně zapadne do lesního prostředí.

Diskuse o asfaltovém povrchu nezačala až se zahájením prací. Na jednání říčanského zastupitelstva v červenci 2024 se řešilo přímo i to, zda se s asfaltem v trase počítá. Zazněly argumenty proti jeho použití v lese i důvody pro pevný povrch. Smlouvu o spolupráci s Lesy ČR tehdy zastupitelstvo schválilo poměrem čtrnácti hlasů pro a jednoho proti.

Výsledné řešení propojuje bezpečnou dopravu s ohleduplným přístupem k přírodě

„Diskusi o podobě stezky jsme vedli několik let a každé řešení mělo své výhody i limity. Pro město Říčany i okolní obce bylo od začátku prioritou vytvořit bezpečné spojení nejen pro volný čas, ale především pro každodenní cesty na vlak, do práce, do školy, za sportem nebo službami. Stejně důležitá pro nás ale byla ochrana lesa, vodních toků a okolního prostředí,“ říká starosta David Michalička.

„Trasa i technické řešení se proto v průběhu příprav několikrát upravovaly ve spolupráci s odborníky na životní prostředí a ekologii. Detailně se posuzovalo vedení cesty, jednotlivé stromy, prameny, drobné vodoteče i propustky. Do projektu přibyly dřevěné lávky a tůň pro zadržení vody, část trasy se posunula dál od potoka a mimo chráněnou louku. Výsledné řešení se tak snaží co nejlépe skloubit bezpečnou dopravu s ohleduplným přístupem k okolní přírodě. Děkuji všem za spolupráci.“

„Projekt cyklostezky podél Černokostelecké naše muzeum jednoznačně vítá. Jde o další střípek, který zapadá do mozaiky udržitelného přístupu města. V území, kde v posledních desetiletích výrazně přibylo obyvatel i automobilové dopravy, nabídne stezka bezpečnou a pohodlnou alternativu pro cestu do Říčan nebo k vlaku. Muzeum Říčany dlouhodobě podporuje řešení, která pomáhají udržitelné dopravě a zároveň podporují zdravý životní styl.

Velkým přínosem je především to, že stezka nahradí pro cyklisty velmi nebezpečný úsek po silnici I. třídy. Její trasa a parametry se mnou byly konzultovány také z hlediska ochrany přírody. Díky tomu se vyhýbá Přírodní památce Louka u Vojkova s její cennou orchidejovou loukou i meandrům Rokytky. Projektant pracoval také s vodním režimem v lese tak, aby nebyla ohrožena drobná prameniště ani přítoky potoka. Naopak zde mají vzniknout nové tůně a další přírodě blízká opatření. Právě takové řešení, které spojuje bezpečný pohyb lidí krajinou s respektem k jejím nejcennějším místům, má smysl podporovat.

Asfaltový povrch může v lese na první pohled působit necitlivě, ale důvody jeho volby chápu. Pro každodenní dojíždění je zásadní odolný povrch, který bude spolehlivě sjízdný po celý rok. Z pohledu celého životního cyklu navíc může být kvalitní asfaltová stezka pro les a okolní přírodu menší zátěží než štěrková cesta, která by vyžadovala častější opravy. Pokud bude stezka dobře sjízdná většinu roku, cyklisté ji budou skutečně využívat. To přinese větší bezpečí a komfort nejen lidem na kolech, ale i řidičům.“

JAKUB HALAŠ
ŘEDITEL MUZEUM ŘÍČANY

muzeum ŘÍČANY

STŘEDOČESKÝ KRAJ PŘISPĚL NA CYKLOSTEZKU PŘES ŠEST MILIONŮ KORUN

„V době výstavby vzbuzují bagry a stavební technika v lese pochopitelné emoce. Rozumím tomu. A je nutné s občany komunikovat a vysvětlovat. Zažili jsme si to při budování krásných lesních cest v Mnichovicích, ale i při vzniku cyklostezky do Kolovrat, kterou stavělo šest obcí. Ale ten projekt bude po dokončení skvělý a přinese významné zlepšení pro občany. Na tohle spojení se čekalo dlouhých 15 let! Velký dík patří všem – Lesům ČR, Říčanům i okolním obcím –, že jsme našli společnou řeč. V kraji dlouhodobě podporujeme přesně takové stezky, které nejsou jen o víkendové rekreaci, ale pomáhají lidem v každodenním životě – dostat se bezpečně na vlak, do školy nebo do práce a nenechat se přejet na nebezpečných „esíčkách“. Proto jsme na stavbu z krajského rozpočtu přispěli přes 6 milionů korun, a jsem ráda, že pro to v zastupitelstvu napříč politickým spektrem panovala jednoznačná shoda.“

LESY ČR

Středočeský kraj

PETRA PECKOVÁ
HEJTMANKA
STŘEDOČESKÉHO KRAJE

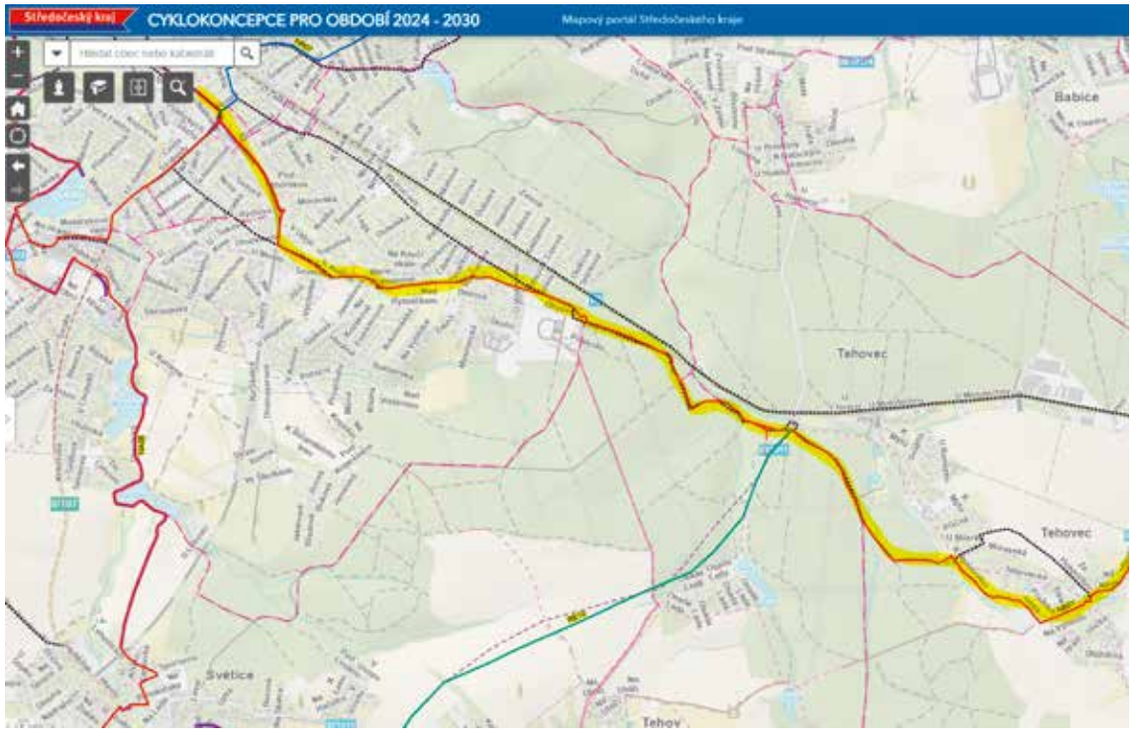

STEZKA DO PRAHY NA KOLE

Podobný typ spojení už v regionu funguje. Stezka Do Prahy na kole propojuje Mnichovice, Říčany a Kolovraty a měří 13,4 kilometru. Na většině trasy je asfaltový povrch a slouží chodcům, cyklistům i bruslařům. Její význam přitom nespočívá jen v rekreaci. Trasa zlepšila dostupnost železničních stanic a umožňuje kombinovat cestu na kole s vlakem nebo další veřejnou dopravou. Právě podobnou roli má postupně získat také nové spojení na východ od Říčan.

Cyklostezku od jejího otevření v říjnu 2023 využilo přes 412 000 pěších a cyklistů

Parkoviště Pod náměstím dokončeno

Rozsáhlá rekonstrukce parkoviště Pod náměstím je u konce. Rozšířená, upravená parkovací plocha nabídne celkem 87 parkovacích míst, a navíc stání pro motocykly. Součástí projektu je také osvětlení, veřejné WC a přístřešek pro kola.

V rámci projektu došlo ke stabilizaci a odvodnění podloží. Vsakovací dlažba a otevřené obrubníky umožní lepší hospodaření s dešťovou vodou. Projekt počítal s propojovacími cestami a s doplněním nové zeleně.

Část parkoviště můžete využít zdarma.

Přední část parkoviště bude fungovat v režimu Parkuj dobře v Říčanech – to znamená s parkovacím oprávnění zdarma, o víkendu zdarma a ve všední dny od 8 do 18 hodin za 40 Kč na celý den. Zadní část parkoviště je vám k dispozici

bez poplatků, avšak maximálně po dobu 24 hodin.

Parkoviště bude sloužit nejen Říčaňákům, ale také návštěvníkům z okolních obcí. Na projekt se podařilo získat dotaci z EU ve výši 8,6 milionů Kč.

Spolufinancováno Evropskou unií

MINISTERSTVO PRO MÍSTNÍ ROZVOJ ČR

Skvělá zpráva pro pejskaře

Otevřeli jsme nové hřiště 4 Tlapky

V blízkosti skateparku v ulici Technická jsme vybudovali nový výcvikový park pro psy s názvem 4 Tlapky. Na ploše přibližně 1 500 m² mají pejskaři se svými čtyřnohými parťáky dostatek prostoru pro pohyb, trénink i společnou zábavu. Nechybějí agility překážky, dřevěný altán ani lavičky, kde si můžete odpočinout ve stínu stromů.

Půjčte si hračky a pomůcky

K dispozici jsou také hračky a pomůcky pro trénink, které si můžete zdarma zapůjčit. Budeme rádi, když je využijete – jen prosíme o šetrné zacházení a vrácení na určené místo, aby mohly sloužit i dalším návštěvníkům.

Otevřeno do 21 hodin

Do areálu se snadno dostanete pěšky po stezce podél železnice, přijet můžete také autem a zaparkovat v jeho blízkosti. Od dubna do září je park otevřen denně od 7 do 21 hodin, od října do března pak od 8 do 19 hodin. Prosíme návštěvníky, aby měli své psy po celou dobu pod kontrolou, dbali na čistotu a byli ohleduplní k ostatním i k vybavení areálu.

Slavnostní otevření

Slavnostní oficiální otevření se bude konat 17. 9. od 16 hodin a připravujeme ho ve spolupráci se Základní kynologickou organizací Říčany.

Protáhněte tlapky u Olivovy ulice

4 Tlapky nejsou jediným místem, kde si mohou říčanští psi protáhnout tlapky. Další nedávno vybudovanou překážkovou dráhu najdete na travnaté ploše mezi Olivovou ulicí a biketrailem. I tam je prostor pro pohyb, hru a společně strávený čas.

| ↑ | PSÍ PŘEKÁŽKOVÁ DRÁHA JE TAKÉ U OLIVOVY ULICE.

Solární přístřešek na parkovišti v Olivově ulici

Na parkovišti v Olivově ulici jsme vybudovali solární přístřešek pro čtyři osobní vozidla. Jde o vítězný projekt Překvapte Říčany z roku 2023. Přístřešek chrání zaparkovaná auta před nepříznivým počasím a zároveň budou fotovoltaické panely vyrábět elektřinu určenou ke sdílení a spotřebě v dalších městských budovách. Průběžně připravujeme další rozvoj fotovoltaiky na svých objektech.

Realizaci provedla společnost Tridex, a. s.

Revitalizace sídliště Haškova pokračuje

Pokračujeme ve stavebních úpravách, které mají přinést bezpečnější a příjemnější veřejný prostor s novým vstupem do sídliště, odpočinkovou zónou, zpevněnými cestičkami, upraveným parkováním i novým řešením sběrného místa na tříděný odpad.

Výsadbu nové zeleně – stromů, keřů a trávníků – je kvůli vysokým letním teplotám nutné přesunout na podzim. Podzimní termín je pro nové rostliny vhodnější a dává jim větší šanci dobře zakořenit. V říjnu by měla proběhnout také instalace laviček a odpadkových košů i výměna veřejného osvětlení. Důvodem jsou prodloužené dodací lhůty potřebného vybavení.

Do té doby může být prostor místy méně komfortní, než bychom si přáli. Omlouváme se proto obyvatelům za dočasné zhoršené podmínky a děkujeme za trpělivost a pochopení.

Během prázdnin jsme rozhodně nezaháleli

Sázavská, Labská, Domažlická, Čajkovského, Potoční, Na Kopešín
V oblasti komunikací a chodníků se podařilo dokončit hned několik rozpracovaných projektů. Hotové jsou chodníky v ulicích Sázavská, Labská a Domažlická, dokončena byla také oprava ulice Čajkovského. V Mírové ulici v Pacově byly položeny obrubníky jako příprava před celoplošnou opravou vozovky. Dokončeny jsou také opravy ulic Potoční a Na Kopešín, kde byl použit penetrační makadam..

Mánesova, Leopolda Peka, Plk. Švece, Maková
Práce ale pokračují i na dalších místech. V současnosti vzniká zpevněné kontejnerové stání v ulici Leopolda Peka, opravuje se povrch části Mánesovy ulice a pracuje se také na opravě povrchu ulice Plk. Švece.

| ↑ | ČAJKOVSKÉHO ULICE

| ↑ | ULICE PLK. ŠVECE

| ↑ | CHODNÍK SÁZAVSKÁ

Mírová, Uhelná, K Podjezdu
A tím letošní práce zdaleka nekončí. Ještě během srpna je naplánována oprava dlažby před knihovnou na Komenského náměstí.
V září by měla následovat oprava povrchu komunikací Uhelná a K Podjezdu. Na září a říjen je pak připravena celoplošná oprava povrchu Mírové ulice v Pacově – hlavního průtahu obcí.

| ↑ | CHODNÍK LABSKÁ

Děkujeme všem obyvatelům i řidičům za trpělivost při dočasných omezeních, která s opravami samozřejmě souvisejí.

| ↑ | DOMAŽLICKÁ ULICE

| ↑ | MAKOVÁ ULICE

OPRAVUJEME A PŘIPRAVUJEME → PRO VÁS

Zastávka Melantrichova a nový chodník

V Olivově ulici byla dokončena nová autobusová zastávka Melantrichova, která bude sloužit cestujícím využívajícím fialovou linku č. 7 v trase Srnčí–Olivovna.

Zastávka vznikla na základě velkého zájmu obyvatel této části Říčan. Její umístění posoudil dopravní projektant jako nejvhodnější, mimo jiné také s ohledem na polohu zastávky v opačném směru. Nová zastávka přinese větší komfort při cestování a pomůže také dětem, které budou dojíždět do nové základní školy na Komenského náměstí.

Součástí úprav je i nový chodník směrem k Melantrichově ulici. Ten naváže na stávající pěší trasu a přispěje k větší bezpečnosti chodců v celé lokalitě.

V Říčanech vznikne praktická škola pro žáky se speciálními vzdělávacími potřebami

Od 1. září 2027 rozšíří 4. ZŠ Nerudova svou vzdělávací nabídku o jednoletou nebo dvouletou navazující praktickou školu, která pomůže absolventům speciální základní školy lépe se připravit na samostatný život i budoucí pracovní uplatnění.

Škola bude sídlit v budově dnešní MŠ Kuřátko v Kuří. Ta se od 1. ledna 2027 v souladu s novou legislativou a také z důvodu nízké naplněnosti tříd sloučí s MŠ Zahrádka. Předškolní vzdělávání zde bude pokračovat ještě ve školním roce 2026/2027 a od září 2027 budova nabídne nové zázemí praktické škole.

„Studenti si budou osvojovat praktické dovednosti v různých oborech, například v oblasti pomocných kuchařských prací, zahradnictví, sociální péče a služeb, případně v chráněných pracovištích. Výuka bude probíhat v malých skupinách 6–8 žáků ve třídě za přítomnosti asistenta pedagoga s důrazem na individuální přístup a praktický výcvik,“ přibližuje místostarostka Hana Špačková.

Jde o důležitý krok, který rozšíří možnosti vzdělávání mladých lidí se speciálními vzdělávacími potřebami přímo v Říčanech a usnadní jim přechod do samostatnějšího života.

Komunitní dům na Masarykově náměstí

Dům na křižovatce Lázeňské ulice a Masarykova náměstí město pořídilo s jasnou vizí – vytvořit zde otevřený a přívětivý prostor, kde se budou setkávat různé skupiny obyvatel. Rekonstrukci objektu jsme dokončili a dům se tak zařadil mezi další opravené městské nemovitosti, které důstojně dotvářejí podobu centra města.

V nově upravených prostorách vznikne Studentský klub a Klub seniorů. Důstojné zázemí zde získají také organizace Cesta integrace a Klub Cesta.

JAK BUDE VYPADAT NOVÉ MASARYKOVO NÁMĚSTÍ?

Zveme vás na **komentovanou prohlídku Masarykova náměstí**, kde představíme nové vizualizace i další kroky k jeho proměně. Setkáme se **v neděli 4. října v 16.00 před Infocentrem**.

Chceme, aby se náměstí stalo zelenějším, klidnějším a příjemnějším místem pro každodenní život. Počítáme se dvěma vodními prvky, rovnou dlažbou, lepšími podmínkami pro obchody a služby i větším komfortem pro posezení a odpočinek. Součástí proměny bude také nová restaurace se zahrádkou.

Budoucí podobu náměstí ale chceme tvořit společně s vámi. Ještě před samotnou realizací proto proběhne veřejné projednání s místními obyvateli, podnikateli a obchodníky. Přijďte si prohlédnout návrhy, dozvědět se více a říct nám, co je pro vás na Masarykově náměstí důležité.

První etapa rekonstrukce městských bytů na Masarykově náměstí s úsporou: Čísla a fakta

Město Říčany dlouhodobě investuje do svého bytového fondu, aby městské byty odpovídaly současným standardům. Po úspěšné rekonstrukci bytů ve 4. NP v domě na Masarykově náměstí č. p. 35 připravujeme další etapu oprav.

Jelikož se kolem první etapy objevily nepřesné informace, přinášíme přehledný a fakty podložený souhrn celého průběhu veřejné zakázky. Věříme, že veřejnost má právo znát ověřitelná fakta.

Rychlá fakta o zakázce:

→ **Zákonný postup:** Zakázka byla veřejně soutěžena v plném souladu se zákonem přes elektronický systém Tender Arena.

→ **Vysoká konkurence:** Do soutěže se přihlásilo **5 stavebních firem**, žádná nebyla vyloučena.

→ **Kritérium výběru:** Vybrána byla **nejnižší nabídková cena**.

→ **Konečná úspora:** Výsledná cena je **o cca 600 000 Kč** nižší než původní projektový rozpočet.

Jak probíhal celý proces v číslech?

1. **Projektový rozpočet (odhad):** 12,6 mil. Kč bez DPH.
2. **Vítězná nabídka v soutěži:** 10 333 777 Kč bez DPH (nejnižší z pěti nabídek).
3. **Realizace a úpravy:** Během stavby bylo nutné řešit nepředvídané skutečnosti a nedostatky původní projektové dokumentace. Všechny tři schválené dodatky ke smlouvě prošly řádným schválením Rady města.
4. **Konečná realizovaná cena: 12 009 425 Kč bez DPH.**

Výsledek: I po započtení všech nutných změn je výsledná částka stále **nižší než původně předpokládaný odborný rozpočet projektu.**

Otevřenost je nejlepší odpověď

Veřejná kontrola hospodaření města je správná a vítaná. Stejně důležité však je, aby byla založena na ověřitelných faktech, nikoli na dojmech.

Proto je kompletní dokumentace k zakázce VZ0191602 (Rekonstrukce bytů Masarykovo nám. 35, Říčany – 1. etapa) plně přístupná veřejnosti na profilu zadavatele v systému Tender Arena (https://tenderarena.cz/dodavatel/seznam-profilu-zadavatelu/detail/Z0001265/zakazka/711913). Každý občan si tak může celý postup sám kdykoliv ověřit.

Říčanské slavnosti jsou za dveřmi

Těšíme se na vás 11. a 12. září na Masarykově náměstí

Je to tady. Už v pátek 11. září odstartují na Masarykově náměstí letošní Říčanské slavnosti, které během dvou dnů nabídnou hudbu, divadlo, program pro děti, občerstvení a především příležitost potkat se a užít si společně atmosféru města.

„Příprava Říčanských slavností je každoročně velmi náročná a začíná dlouho předtím, než se na náměstí postaví první pódium. O to větší radost máme, když se pak celé centrum města zaplní lidmi a společně si užíváme dva dny, které jsou hlavně o setkávání, hudbě a dobré náladě. Teď už zbývá jediné – aby vyšlo počasí a aby si slavnosti všichni užili,“ uvedla místostarostka Hana Špačková.

Páteční program otevře energická kapela Troufalost pod vedením Martina Mužíka. Na své si přijdou i nejmenší návštěvníci, pro které je připraven samostatný koncert. Večerní část programu pak rozproudí originální Bert & Friends a páteční program uzavře kapela Poetika.

Také sobota nabídne řadu výrazných hudebních jmen. Na pódium vystoupí Míša Tučná s kapelou Fešáci, Petra Janů s kapelou Amsterdam nebo Michal Hrůza s Kapelou Hrůzy. Velkým lákadlem bude také vystoupení Queenie s hity legendární skupiny Queen. Finále letošních slavností obstará skupina Portless.

Program ale nebude patřit pouze hudbě. Rodiny s dětmi se mohou těšit například na Trpasličí pohádky Studia Damúza nebo na vystoupení akrobatické skupiny Bratři v tricku.

Chybět nebude ani bohatá nabídka občerstvení a zázemí pro společné posezení. Masarykovo náměstí se tak 11. a 12. září znovu promění v místo plné hudby, zážitků a setkávání.

Dobroden, kuželky i štrúdly
Zveme na akce do Bylinkové zahrady

Léto končí a v zahradách přichází čas sklizně. Dozrávají jablka a hrušky, sbíráme semínka a chystáme záhony na další sezonu. A protože Bylinková zahrada je především zahradou komunitní, sklízíme i to, co během roku vyrostlo mezi lidmi – společnou práci, nová setkání a zkušenosti.

V sobotu **19. září** nás ve spolupráci s Dobrovolnickou akademií čeká **Dobroden**. Přiložte ruku k dílu, potkejte nové lidi, něco se naučte a pomozte zahradě k dalšímu rozvoji. Přihláška pod QR kódem.

V sobotu **26. září od 14 hodin** zveme na **2. ročník Svatováclavských slavností**. Vrátí se turnaj v kuželkách, swap zahradních rostlin a nově ochutnávka domácích štrúdlů. Máte nejlepší rodinný recept? Upečte a přineste ochutnat! A nevíte, z jaké odrůdy jablek či hrušek pečete? Vezměte pár plodů s sebou – od 15 hodin je budeme na workshopu s Vojtou Ptáčkem společně určovat.

→

Dokončili jsme další etapu úprav Tiché poštovní zahrady

Na místě, které bylo ještě donedávna zarostlé a plné navážky stavebního odpadu z dob vzniku „domu služeb“, postupně vzniká příjemný prostor pro odpočinek v centru města.

V loňském roce jsme zde vybudovali dřevěnou terasu a pohodlné pozvolné stupně, které usnadňují vstup do zahrady. Nechybí ani přístup k rybníku a malé molo, které jsme získali a znovu použili z Kouzelné zahrady.

Lenošení dovoleno

V rámci letošních úprav přibyly dřevěné terasy, na kterých se krásně relaxuje. Pergoly určené pro popínavou zeleň a atraktivní mobiliář. Rozvrhli jsme také umístění záhonů, do nichž budou na podzim vysazeny květiny a keře. Proměnou prošlo i okolí zahrady. Asfaltové parkoviště pošty a nevzhlednou fasádu oživil mural výtvarníka Michala Škapy.

Dopřejte klid sobě i ostatním

Zahradu můžete navštívit každý den do 22 hodin. Vzhledem k tomu, že sousední soukromé zahrady využívají jejich majitelé k odpočinku, buďte prosíme ohleduplní. Dopřejte klid a ticho sobě i ostatním. Děkujeme.

ŘÍČANY

POZVÁNKA NA
PŘEDSTAVENÍ ZÁMĚRU

Domov pro seniory v Pomezní ulici

Vážení občané, zveme vás na veřejné představení záměru ***výstavby nového domova pro seniory a domova se zvláštním režimem v Pomezní ulici.*** Projekt má rozšířit kapacity Domova Pod Kavčí Skálou a nabídnout celkem 91 nových lůžek pro seniory a osoby vyžadující zvláštní režim péče.

→ Středa 30. září 2026 od 17.30
→ MŠ Čtyřlístek, Domažlická 1656/52, Říčany

Projektovou dokumentaci zajistí město a výstavbu bude realizovat Středočeský kraj. Představíme vám základní podobu studie a cíle připravovaného projektu. Součástí setkání bude také prostor pro společnou diskuzi a vaše dotazy k budoucímu zařízení.

Diskuze se zúčastní starosta města David Michalička, místostarostka Hana Špačková, vedoucí Odboru sociálních věcí a zdravotnictví Helena Bramborová, referentka Odboru rozvoje města Barbora Pánová a ředitel Domova Pod Kavčí Skálou Václav Brácha.

Více o projektu Domu pro seniory najdete zde...

**TĚŠÍME SE NA SETKÁNÍ
A SPOLEČNOU DISKUSI O PROJEKTU**

Kontakt: **Adéla Ambrožová,** e-mail: adela.ambrozova@ricany.cz

Zdravotní cvičení

pro říčanské seniory 65+ zdarma

→ Každý pátek vždy ve dvou časech: 9:30–10:20
10:30–11:20
→ **Začínáme od 18. září 2026 v zrcadlovém sále v Centru Na Fialce** (kapacita max. 15 osob)
→ Mimo státní svátky a prázdniny

→ Město Říčany připravilo pro všechny seniory cvičení, které zvládne každý. Přijďte se příjemně protáhnout, rozhýbat a udělat něco pro své zdraví i dobrou náladu.

→ Čeká vás příjemné cvičení v klidném tempu zaměřené na protažení, správné dýchání, lepší pohyblivost a uvolnění celého těla. Není potřeba žádná předchozí zkušenost ani zvláštní kondice. Stačí přijít a přidat se.
Těšíme se na vás!

→ Ve spolupráci s Centrem Na Fialce

nafialce

ŘEKNI **ŘÍČANY**

WWW.RICANY.CZ

ŘÍČANY

Srdečně zveme na Setkání seniorů s hudbou

Přijďte si užít příjemné **pondělní odpoledne 21. září 2026 od 14.00 v KC Labuť**.

Čeká vás pohoda, dobrá nálada, skvělé pohoštění, včetně koláčku z Pekařství Frydrych.

Těšíme se na společné setkání!

FOTO: RUDOLF FLACHS

Plavání pro zdraví i dobrou náladu

Pro všechny aktivní říčanské seniory starší 65 let jsme opět připravili pravidelné plavání zcela zdarma! Tento oblíbený program bude pokračovat od září 2026. Plavání probíhá každé pondělí a středu od 13 do 14 hodin v Centru Na Fialce. Za spolupráci děkujeme Koloběhu, p. o., a Centru Na Fialce.

Pondělní termíny:
Září: 7. 9., 14. 9., 21. 9., 28. 9.
Říjen: 5. 10., 12. 10., 19. 10., 26. 10.
Listopad: 2. 11., 9. 11., 16. 11., 23. 11., 30. 11.
Prosinec: 7. 12., 14. 12., 21. 12., 28. 12.

Středeční termíny:
Září: 2. 9., 9. 9., 16. 9., 23. 9., 30. 9.
Říjen: 7. 10., 14. 10., 21. 10., 28. 10.
Listopad: 4. 11., 11. 11., 18. 11., 25. 11.
Prosinec: 2. 12., 9. 12., 16. 12., 23. 12., 30. 12.

Vstup možný pouze s kartičkou Senior taxi, kterou vydává Infocentrum po předložení OP.

Letní biják v Kouzelné zahradě i ve Strašíně

Letní kino v Říčanech nesmí o prázdninách chybět. I letos se promítalo každý čtvrtek v srpnu v krásném prostředí Kouzelné zahrady, kde jsme pro návštěvníky nově zrekonstruovali toalety.

Promítání pod širým nebem letos poprvé uspořádal také Osadní výbor Strašín. Komunitní večer nebyl jen o nové české komedii Po večerce, ale především další příležitostí potkat se se sousedy, kamarády a přáteli a společně si užít pohodový letní večer. Nechybělo dobré pití ani popcorn.

„Velmi nás potěšila vysoká účast, klid a pohoda. Ale to je u akcí ve Strašíně běžné,“ uvedl s úsměvem Michal Rázga za OV Strašín. *„Velké poděkování patří Kinu na cestách za perfektně připravené zázemí a profesionální zajištění projekce. A především děkujeme vám všem, kteří jste přišli. Právě díky vám se z ‚obyčejného‘ promítání stal krásný letní večer, na který budeme rádi vzpomínat.“*

Pan Tau a kouzelná buřinka

Během prázdnin jste mohli navštívit výstavu věnovanou legendárnímu Panu Tau – laskavému kouzelnému muži s buřinkou, který dokázal plnit dětská přání a přinášet do obyčejného světa fantazii, humor i poetiku.

Velkou radost nám udělala také účast Otty Hofmanna, syna scenáristy Oty Hofmana, který spolu s režisérem Jindřichem Polákem stál u zrodu tohoto nezapomenutelného seriálu. Titulní postavu Pana Tau ztvárnil nezaměnitelný Otto Šimánek.

Děkujeme všem malým i velkým návštěvníkům, kteří se během prázdnin přišli podívat a společně s námi zavzpomínali.

FOTO: RUDOLF FLACHS

Máš nápad pro Říčany? Změň to! 2026 právě začíná

ZMĚŇ TO
1 MILION – 3 PROJEKTY

S novým školním rokem přichází také příležitost, jak vylepšit Říčany. Startuje čtvrtý ročník participativního rozpočtu Změň to!, díky kterému mohou mladí lidé navrhnout vlastní projekt, představit ho veřejnosti a přesvědčit ostatní, aby mu dali svůj hlas. Na realizaci vítězných nápadů je připraven celkem 1 milion korun.

Možná právě tvůj návrh naváže na vítězné projekty z minulých ročníků, jako jsou biketrail, Majáles, modernizace hřiště na Strašínské, půlmaraton, veřejné nabíječky na mobil, sdílené piano na nádraží, veřejná studovna a další.

V průběhu **října** ho stačí přihlásit prostřednictvím webu **zmento.prekvaptericany.cz**. Zapojit se může každý ve věku **od 12 do 25 let**, ať už samostatně, s kamarády, spolužáky nebo celým týmem. Podmínkou není ani trvalé bydliště v Říčanech. Důležité je, že máš k městu vztah – například zde studuješ, trávíš volný čas nebo tu žijí tvoji přátelé či rodina.

Podporu nakonec získají tři projekty – jeden velký a dva malé. Přijdeš letos se změnou právě ty?

JAK NA TO KROK ZA KROKEM:

- Sleduj novinky na **Instagramu, Facebooku města a Žákovského zastupitelstva**.
- Navrhni projekt do výše **max 600 000 Kč dle pravidel Změň To!**
- Přihlas ho na webu **od 1. do 31. října 2026**.
- **Představ ho naživo v kině Na Fialce (23. listopadu 2026 v 17.00).**
- Město posoudí realizovatelnost a náklady a zařadí projekt do kategorie: **malé (do 200 000 Kč) a velké (do 600 000 Kč)**.
- Propaguj svůj projekt a získej podporu veřejnosti (leden 2027).
- Hlasování proběhne **od 15. do 31. ledna 2027**.

V případě dotazů kontaktuj koordinátorku participace Adélu Ambrožovou, adela.ambrozova@ricany.cz.

Přáli jste si nabíječky na telefon

Na Lázeňské louce přibyla nová solární nabíjecí stanice, která umožní zdarma a pohodlně dobít mobilní telefon i další zařízení přímo venku. Nabízí šest portů pro různé typy konektorů a díky solárnímu napájení funguje i při zatažené obloze. Doplnila dříve instalované nabíječky v podchodu ZUŠ na Masarykově náměstí. Jde o vítězný projekt letošního ročníku participativního rozpočtu Změň to!

Report starosty města

→ Historické odpočinkové místo Klobouk nad Jurečkem, kterému někteří pamětníci říkají Hříbek, je opravené a po desetiletích znovu získalo svůj půvab. Teď už záleží na nás všech, jak bude vypadat dál. Díky, že nám pomůžete místo udržet hezké a bez odpadků.

→ Služby úřadu posouváme zase o krok dál. Jako první městský úřad v České republice jsme přímo v budově úřadu spustili interaktivní AI asistentku. Na obrazovce s ní mohou návštěvníci komunikovat a zeptat se například na formuláře, úřední hodiny nebo řešení konkrétní životní situace. Službu budeme dál rozvíjet podle zkušeností návštěvníků. Zároveň se stále držíme toho nejdůležitějšího pravidla – technologie má lidem pomáhat, ale nenahradí lidský přístup. Proto chceme, aby návštěvníkům byla k dispozici opravdová, usměvavá asistentka, která poradí například s vyplněním formuláře nebo nabídne drobnou pomoc během návštěvy úřadu.

→ Velký respekt patří pořadatelům z evropské a české ragbyové unie, ale především našemu RC Mountfield Říčany. Na poslední chvíli převzali pořadatelství mistrovství Evropy juniorek a juniorů do 18 let a zvládli ho výborně. Organizace, zázemí byly na profesionální úrovni, která obstála v mezinárodním měřítku. A k tomu skvělé sportovní výkony.

→ U podchodu na nádraží jsme zavedli novinku, která pomůže nám všem, kteří dobíháme vlak na poslední chvíli. Oboustranná informační tabule zobrazuje odjezdy vlaků a autobusů i případná zpoždění. Nápad vzešel z vítězného projektu Překvapte Říčany. Kolegové z našeho IT oddělení navíc vyvinuli vlastní menší verzi tabule, kterou budeme testovat na autobusové zastávce Na Růžku. Pokud se osvědčí, rádi ji rozšíříme i jinam.

Milí sousedé, prázdniny jsou za námi a začíná nový školní rok, který bude pro Říčany výjimečný – otevíráme novou školu. Všem dětem přeji, aby se jim ve škole líbilo, bavilo je poznávat nové věci a získaly dobrý základ do života. Stavba školy byla obrovský a náročný projekt, proto nám držte palce, ať začátek školního roku zvládneme co nejlépe, všechno si postupně sedne a z krásné nové školy máme radost všichni.

DAVID MICHALIČKA
@MICHALICKADAVID

Volné pozice pro Město Říčany

Chcete, aby vaše práce měla smysl? Staňte se součástí našeho týmu.

- Získáte tím stabilní práci na neurčito;
- 5 týdnů dovolené + 5 dní placeného volna navíc;
- plně hrazenou karta Multisport;
- online lékařskou pohotovost;
- stravenky v hodnotě 150 Kč, kde zaměstnavatel hradí 130 Kč;
- příspěvek na penzijní připojištění ve výši 3 % mzdy;
- výhodné tarify pro mobilní telefony i pro členy rodiny;
- školení pro zvyšování kvalifikace v ceně až 30 000 Kč;
- příspěvek při životních a pracovních výročích;
- možnost umístit dítě do městské školky;
- možnost rekreace v městských objektech v Kořenově (horská chalupa) a Lutové (jihočeský statek).

Referent/ka registru vozidel – hromadné podání

Co práce obnáší: práci na registru vozidel bez kontaktu s klienty.
Co k tomu potřebujete: SŠ s maturitou, zkušenost s administrativou, odolnost vůči rutině.

Referent/ka pro přestupky v dopravě

Co práce obnáší: řešení přestupků v dopravě, zahájení správního řízení, ústní jednání a místní šetření, vydávání rozhodnutí.
Co k tomu potřebujete: SŠ vzdělání a 5 let praxe nebo Bc. (DiS.), praxi v oboru uvítáme, ale rádi vás vše naučíme.

Referent/ka registru řidičů

Co práce obnáší: práci na přepážce registru řidičů, projednávání námitek a rozhodování ve věci záznamu o počtu dosažených bodů v bodovém hodnocení řidičů.
Co k tomu potřebujete: SŠ vzdělání, vstřícný přístup ke klientům, zkušenost s administrativou.

Referent/ka správy budov

Co práce obnáší: investiční činnost na úseku oprav a údržby, zajištění plánovaných oprav, výběr zhotovitele, dohled nad realizací.
Co k tomu potřebujete: SŠ, řidičský průkaz sk. B, zkušenost se správou nemovitostí nebo technické zaměření.

Technický správce/správkyně

Co práce obnáší: údržbu města, drobné opravy.
Co k tomu potřebujete: základní vzdělání, manuální zručnost, řidičský průkaz sk. B.

OZVĚTE SE NÁM

V případě zájmu volejte anebo rovnou posílejte životopisy na kontakt:
Jana Žďárská, tel.: 602 162 037,
jana.zdarska@ricany.cz.

Další informace a další volné pozice můžete získat zde:

HLEDÁME STRÁŽNÍKY MĚSTSKÉ POLICIE V ŘÍČANECH

Nevyhovuje vám stereotypní práce? Dává vám smysl pomáhat druhým? Tak se přidejte k nám a začněte pracovat pro Městskou policii v Říčanech.

Co budete dělat:
- zajišťovat bezpečnost osob a majetku;
- dohlížet na bezpečnost a plynulost provozu na pozemních komunikacích;
- dohlížet na dodržování pravidel občanského soužití;
- spolupracovat na prevenci kriminality ve městě.

Co nabízíme:
- stejné benefity, jako mají zaměstnanci MěÚ Říčany.

Zaujali jsme vás? Chcete vědět více?
Rádi vám na vše odpovíme na kontaktech:
tel.: 323 618 258 nebo 323 618 150,
e-mail: vaclav.rezac@ricany.cz.

Plnění rozpočtu města 2026

	Schválený rozpočet v Kč	Upravený rozpočet v Kč	Skutečnost k 31. 7. 2026 v Kč	% plnění k uprav. rozpočtu
PŘÍJMY				
Daňové příjmy (daň z příjmů fyzických osob ze závislé činnosti a z podnikání, daň z příjmů právnických osob, daň z příjmů města Říčany, daň z přidané hodnoty, správní poplatky a místní poplatky)	680 258 000,00	693 498 000,00	431 706 691,50	62,25
Nedaňové příjmy (příjmy z pronájmů, parkovací automaty, školné, stravné, pokuty)	174 024 230,00	183 447 468,46	143 350 281,57	78,14
Kapitálové příjmy (příjmy z prodeje majetku)	3 600 000,00	4 835 000,00	4 331 219,47	89,58
Přijaté dotace	208 635 230,00	226 336 654,77	162 777 311,33	71,92
Přijaté splátky půjček	120 000,00	120 000,00	70 000,00	58,33
Rozpočtové příjmy běžného roku celkem	**1 066 637 460,00**	**1 108 237 123,23**	**742 235 503,87**	**66,97**
Přebytek hospodaření za minulý rok	226 583 330,00	265 789 012,13	265 789 012,13	100,00
Úvěr přijatý v daném roce				0,00
Příjmy celkem vč. přebytku hospodaření	**1 293 220 790,00**	**1 374 026 135,36**	**1 008 024 516,00**	**73,36**
VÝDAJE				
Běžné (provozní) výdaje	742 007 169,00	852 210 092,13	468 366 951,97	54,96
Rozpisové rezervy	67 958 369,00	27 340 410,91	0,00	0,00
Běžné výdaje celkem	809 965 538,00	879 550 503,04	468 366 951,97	53,25
Kapitálové (investiční) výdaje	404 085 468,00	446 281 352,46	234 270 627,89	52,49
Rezervy na investice	67 624 329,00	36 648 824,86	0,00	0,00
Investiční výdaje celkem	471 709 797,00	482 930 177,32	234 270 627,89	48,51
Rozpočtové výdaje běžného roku celkem	**1 281 675 335,00**	**1 362 480 680,36**	**702 637 579,86**	**51,57**
Splátky úvěru	11 545 455,00	11 545 455,00	6 734 848,54	58,33
Výdaje vč. splátky půjčky	**1 293 220 790,00**	**1 374 026 135,36**	**709 372 428,40**	**51,63**
rozdíl příjmy – výdaje	**0,00**	**0,00**	**298 652 087,60**	

Podrobné čerpání rozpočtu najdete na **www.ricany.cz → radnice → město a samospráva → finance a majetek města → aktuální informace o čerpání rozpočtu města.**

Komentovaná vycházka po Komenského náměstí a okolí

→ DAVID MICHALIČKA
STAROSTA /KLIDNÉ MĚSTO/

→ Neděle 13. září od 16.00 hodin, sraz před novou školou

Milí sousedé z Komenského náměstí a blízkého okolí,
přijměte prosím pozvání na další pohodovou nedělní vycházku. Tentokrát se vydáme po stopách historie i současnosti oblasti, která byla poslední dva roky ovlivněna ruchem při výstavbě nové školy.

Projdeme se kolem celého náměstí i okolními ulicemi, kolem věžáků a galerie Kotelna, bývalého kina, Květu, stavebního úřadu, trati i státního gymnázia. Povídat si budeme o zajímavostech, minulosti, současných úpravách a **postupných proměnách této části Říčan**.

Zajímat nás bude například, jak se vám líbí nově dokončené budovy školy a tělocvičny, upravený park, nové povrchy ulic, chodníky, zeleň a mobiliář. Podíváme se do podzemních garáží školy, projdeme pod silnicí mezi budovami DPS, obejdeme park na místě bývalého kina, gymnázium i novou sportovní halu a přes parkoviště u pivovaru půjdeme dál průchodem ke školce, kde zkontrolujeme, jak ukazují sluneční hodiny.

Budu moc rád, když přijdou jak pamětníci výstavby „plynařských“ věžáků, tak mladé rodiny s dětmi a noví obyvatelé lokality. Těším se na všechny Říčaňáky z Komeňáku a okolí.

Vycházet budeme v **16.00 hodin** od nové školy a končit budeme **přibližně v 18.00 hodin**. Vycházka bude vhodná i pro děti a seniory.

Těším se na vás.

→ **VÍCE** INFORMACÍ
O VYCHÁZKACH
A PŘÍBĚZÍCH
NAJDETE NA FB
@MICHALICKADAVID

Kvetou pro všechny. Neberte je.

→ PETR AUŘEDNÍK
RADNÍ /KLIDNÉ MĚSTO/

Vážení Říčaňáci,
věřím, že jste si mnozí všimli, jak krásně poslední dobou naše město rozkvetlo. Byly vysazeny tisíce nových okrasných květin a další zeleně. Jistě si mnozí z vás všimli například nového květinového pásu v ulici Politických vězňů. Došlo také k obnově a ještě barevnějšímu osazení záhonů přímo na Masarykově náměstí. V této péči o veřejný prostor město pokračuje i na základě pozitivních ohlasů vás, občanů.

Poděkování patří našim Holkám v zeleném, které se o značnou část městské zeleně příkladně starají.

Aby ale nebylo vše jen pozitivní, je třeba upozornit i na negativní jev, který se poslední dobou ve městě objevil. Někteří lidé si městskou zeleň bohužel pletou s květinářstvím zadarmo a vysazené květiny odnášejí přímo ze záhonů.

Prosím všechny, kterým takové chování vadí, aby v případě, že budou podobného jednání svědky, informovali městskou policii.

Všem Říčaňákům přeji, aby jim naše kvetoucí město vykouzlilo úsměv na tváři. Užijme si společně zbytek léta.

Říčanská MHD zdarma počítá s novým přestupem mimo ulici Politických vězňů

→ JARMILA VORÁČKOVÁ
RADNÍ /KLIDNÉ MĚSTO/

Mnoho lidí oceňuje, že již osm let jezdí po Říčanech městské a školní autobusy zdarma. Do ulic v roce 2018 začaly vyrážet tři autobusy a postupně se jejich počet navýšil na dnešních devět. Za to děkuji všem kolegům, kteří v roce 2024 připravili soutěž na nového dopravce s rozšířenými linkami i novými autobusy. Vzniklo celkem pět linek a všichni mohou přestoupit ve stanici Nádraží.

Právě tato zastávka nám však komplikuje dopravu, protože se často stává, že se v obou směrech potkají dva či více autobusů a nelze je předjet. Již jsme zrušili čekání na vlakové spoje, přesto si řidiči automobilů musí počkat za autobusem někdy i pár minut. Zvažovali jsme posunutí jedné ze zastávek, ale nenašli jsme společně s dopravní policií vhodné řešení. Kdyby byla mezi autobusy krátká mezera na předjíždění, bylo by to velmi nebezpečné. Posunutí o větší vzdálenost by znamenalo zhoršení komfortu nejen pro cestující, ale i pro místní rezidenty. Zvažovali jsme i vybudování ostrůvku alespoň v jednom směru. Technicky by to bylo velmi náročné a dlouhodobě neudržitelné.

Proto připravujeme moderní přestupní terminál tak, aby silnice Politických vězňů byla volně průjezdná. Tento důležitý přepravní uzel chceme vytvořit jako praktický, pohodlný a bezpečný pro cestující i projíždějící řidiče. V rámci projektu chceme v prostoru Zóny svobody také vytvořit veřejný park se stromy a zelení. Příprava tohoto projektu již začala.

Věřím, že se brzy dočkáme a zároveň chci poprosit řidiče automobilů, aby byli od 1. září trpěliví a ohleduplní. Všichni víme, že končí prázdniny a doprava v Říčanech se naráz opět velmi zahustí.

Přeji všem klidné cestování pěšky, na kole, autem či našimi autobusy.

Jak Překvapit Říčany…

→ MICHAL ANELT
RADNÍ /KLIDNÉ MĚSTO/

Dlouhá léta slýchávám od kolegů z ODS (alias SPOLU alias Zdravé Říčany, nerad bych je o některý z názvů ošidil) o participativních rozpočtech stále to samé – „Zbytečné. Chybné. Nepodpoříme.“ S úžasem jsem tak sledoval, jak na posledním jednání ZmŘ provedli pověstný Cimrmanovský krok stranou…

Překvapte Říčany (PŘ) už není zbytečný projekt, jen špatně vedený. A nemá se týkat „velkých“ projektů pro celé město. Ty přece vidí vedení samo! A pokud ne, ODS nabízí prosté řešení – nápady občanům sebrat, poděkovat a realizovat ve vlastní režii.

Tedy v praxi – **občané zapojte se, ale jen trochu!** Navrhněte v PŘ pingpongový stůl nebo věšení ptačích budek. To je náš vrchol důvěry… Na zbytek jsme tu my, geniální vedení, které po vzoru soudruhů Pláteníků ze 70. let vede z Národního výboru prostý lid, jehož rolí je nadšeně tleskat splněným pětiletkám… **Opravdu?**

Tedy pár faktů… Je možné v rámci PŘ realizovat opravdu velký projekt? **NE.** Limity ve výši 0,5 a 2 mil. Kč jsou dané. Nemocnici za ně nepostavíte, ani kompletní rekonstrukci komunikace. To jsou jiné řády. Je rozdíl ve financování? **NENÍ.** Jsou to stále městské peníze, jen na jiném řádku rozpočtu. Je rozdíl v realizaci? **NIKOLI.** Celý projekt stále realizuje město – od zadání přes veřejnou zakázku až po realizaci.

Tak v čem je ten zásadní rozdíl? **Je ve vás – v občanech**. V důvěře ve vás, je ve vašem nadšení pro projekty, je v energii, se kterou dokážete nadchnout ostatní, aby pro ně hlasovali. A pokud splníte pravidla a máte nejvíce hlasů, projekt se realizuje – pod vaším dohledem a bez ohledu na politické preference vedení. Třeba i nový povrch silnice či chodník, na který by jinak došlo mnohem později. Protože pro vás je **právě teď důležitý** a radnice se na jeho potřebu v rámci péče o více než 440 ulic může dívat jinou optikou.

Díky vizím Vladimíra Kořena byly Říčany jedním z prvních měst, která s participací přišla. Dnes slavíme deset let, desítky realizací a jsme inspirací pro ostatní. Proč? Díky symbióze radnice, která si nemyslí, že je geniálním pupkem světa, a vás – občanů, kteří se chtějí na řízení a podobě svého města kontinuálně podílet, ne pouze jednou za čtyři roky vhodit lístek do urny. Díky za to!

Závěr? Tipněte si, jak hlasování v podání ODS nakonec dopadlo… Je to tak – **„Chybné! Nepodpoříme!“**

Klidná procházka Říčanským lesem

→ KARLA EGIDOVÁ
ZASTUPITELKA /SPOLU–ODS/

V době, kdy se všude, kde to jde, vysazují stromy a remízky, v Říčanech se v lese kácí vzrostlé stromy pro asfaltovou cyklostezku. Svůj názor ať si udělá každý sám.

Na vlastní oči opozičního zastupitele – červenec 2026

→ TOMÁŠ KOŘÁN
ZASTUPITEL /SPOLU-ODS/

V minulém Kurýru jsem se představoval jako nový zastupitel města a mimo jiné jsem si pochvaloval nekonfliktní průběh jednání zastupitelstva.

Na červencovém jednání již atmosféra lehce houstla, připomínky občanů nabývaly na naléhavosti a hlasování rozhodně nebylo jednomyslné.

Asi nejvíce zastupitele rozdělila dvě témata. Každoročně obligátní PB Překvapte Říčany, kdy se M. Šmolík snažil vedení města opět vysvětlit, že některé typy „projektů“, jako například vítězný projekt z letošního ročníku Jižní obchvat Říčan, jdou mimo smysl participativního rozpočtování, které má cílit na zbytné projekty, které si přejí občané navíc, nad rámec standardního rozpočtu. Ani dle mého názoru nemá takto zásadní infrastrukturní projekt zabírat místo a peníze menším lokálním projektům, které by se do realizace jinak spíš nedostaly.

Kolegové to bohužel úplně nepochopili a korunu tomu nasadil pan Anelt, který ve svatém zapálení argumentoval tím, že město není nejchytřejší na světě a že nebude přece nikomu dirigovat, co má a nemá dělat a že tady už dávno není komunismus...!

Musím tedy říct, že od někoho, komu bylo v době sametové revoluce cca 12 let, mě to fakt pobavilo...

Hlasování: Klidné město, Unie pro Sport a STAN 14 pro. SPOLU – ODS 3 se zdrželi.

Druhým bodem sváru pak byla stavba cyklostezky, kdy se město zavázalo zaplatit 80 % z ceny stavby, kterou však budou provádět lesy ČR. Asfaltová cyklostezka o délce cca 1,5 km povede lesem primárně po pozemcích Lesů ČR a bude stát asi 16 mil. Kč. A ano, na ten náš podíl jsme získali 50 % dotaci, takže to město bude stát „pouze“ necelých 7 mil. Kč. Nicméně obdobné prorůstání města do lesů formou tzv. lesoparků, tedy sítí asfaltových cest, workoutových hřišť a dalších umělých zásahů, dle mého názoru nevratně ničí přirozené funkce lesa. A zároveň si myslím, že bychom našli efektivnější využití takových peněz.

Hlasování: KM a spol. 13 pro, Kořán a Egidová proti, Šmolík a Mrázek se zdrželi.

Tolik reportáž z druhé strany, za případnou zpětnou vazbu vedení města děkuji předem.

Nový školní rok – nový pohled na svět

Prázdniny pomalu končí, děti se vracejí do školních lavic a mnozí z nás do plného pracovního tempa. Zase budeme číst, počítat, psát, pracovat na počítači či řídit. A právě začátek školního roku může být ideální chvílí zamyslet se nad tím, jestli po létě stále dobře vidíme. A především – jak vidí naše děti nebo třeba naši starší rodiče.

Dětské oči si zaslouží pozornost
Škola je občas náročná sama o sobě. A co teprve ve chvíli, kdy dítě špatně vidí? Čtení z učebnic, psaní, práce na počítači, sledování tabule i domácí úkoly vyžadují ostré a pohodlné vidění. Pokud dítě dobře nevidí, může být unavené, rozmrzelé, hůře se soustředit – a trápení je na světě. Přitom někdy stačí nechat zrak zkontrolovat a problém může mít poměrně jednoduché řešení. Pozor ale na jednu věc. Malé děti často samy neřeknou, že špatně vidí. Mohou si na horší vidění postupně zvyknout a považovat ho za normální. Signálem mohou být například bolesti hlavy, mhouření očí, přibližování se ke knize nebo obrazovce, ztráta pozornosti při čtení či rychlá únava. Zkuste proto své děti občas pozorovat při prohlížení knihy, sledování pohádky, čtení nebo psaní. Možná si všimnete něčeho, čemu jste dříve nevěnovali pozornost. Začátek školního roku je určitě vhodnou chvílí nechat zrak zkontrolovat. Pamatujte ale, že děti do 15 let musí s podezřením na oční vadu vždy k očnímu lékaři. Od 15 let mohou přijít například k nám do POP OPTIK, kde jim zrak změří optometrista.

Brýle, které děti chtějí nosit
A když už dítě brýle potřebuje, je důležité, aby se v nich cítilo dobře. Pak je totiž bude také rádo nosit. Děti většinou příliš neřeší technické parametry brýlí. Zajímá je hlavně to, jak vypadají a jaký dojem v nich udělají na spolužáky. Proto není dobré tlačit dítě do brýlí, které se líbí především rodičům. Nechte ho, ať si vybere samo. Samozřejmě za předpokladu, že mu budou brýle správně sedět a budou pro něj vhodné. A právě na to dbáme v naší optice POP OPTIK Říčany, kde najdete také široký výběr dětských obrub.

Péče o brýle po létě
Pozornost si nezaslouží jen dětské oči. Léto dává zabrat také našim očím i samotným brýlím. Slunce, písek, voda, pot, vysoké teploty a každodenní nošení na nich mohou zanechat své stopy. Šmouhy, drobné nečistoty, povolené stranice nebo brýle, které už nesedí tak pohodlně jako dříve, to všechno se dá často jednoduše vyřešit odbornou péčí. V POP OPTIK vám brýle odborně vyčistíme, zkontrolujeme a seřídíme. Pokud jsou skla poškrábaná nebo už neodpovídají vašim potřebám, poradíme vám také s jejich případnou

výměnou. A pokud máte pocit, že přes své brýle už nevidíte tak dobře jako dříve, není nic jednoduššího než kontrola zraku u nás na pobočce v Říčanech.

Postarají se o vás zkušené optometristky, které při výběru správného řešení berou ohled nejen na váš zrak, ale také na vaše potřeby, životní styl a finanční možnosti. Naším cílem je, abyste od nás odcházeli s dobrým pocitem, správně zvoleným řešením, a především s perfektním viděním. A nákupem to u nás nekončí. Samozřejmostí je také následný servis – čištění, dotažení šroubků nebo seřízení brýlí. Zkrátka kdykoliv budete mít pocit, že vaše brýle potřebují trochu péče, zastavte se.

Najdete nás na adrese 17. listopadu 1188/5, jen pár kroků od Masarykova náměstí v Říčanech. Objednat se můžete na +420 606 056 864, online na www.popoptik.cz nebo se jednoduše zastavte osobně.

POP OPTIK Říčany – dopřejte svým očím nový pohled na nový školní rok.

POP OPTIK

Jaké byly prázdniny u strážníků?

Ani během letních prázdnin strážníci nezaháleli. Vedle každodenní hlídkové činnosti řešili desítky dopravních přestupků, oznámení od občanů i případy, které již vykazovaly znaky trestné činnosti. Zajišťovali se i tradiční kulturní akce v rámci města. Mezi nejzajímavější události letošního léta patřilo pátrání po vandalovi veřejných toalet na Masarykově náměstí nebo případ řidičky, která usnula za volantem, přestože měla vysloveny dva zákazy řízení.

Fantom veřejných toalet

Již od začátku prázdnin se veřejné toalety na Masarykově náměstí stávaly opakovaným terčem vandalismu. Neznámý pachatel pravidelně znečišťoval především

pánskou část toalet a svým jednáním způsoboval značný nepořádek. Situace vyvrcholila opakovaným úmyslným zapálením toaletního papíru, které mohlo mít mnohem závažnější následky. Strážníci veřejné toalety pravidelně kontrolují, zejména po jejich uzavření, kdy se zde občas zdržují problémové osoby. Prvotní podezření proto směřovalo právě tímto směrem. Dalším šetřením a po úpravě nastavení městského kamerového dohlížecího systému bylo zjištěno, že tudy cesta nevede. Kamery nově monitorovaly nepřetržitě vstup na toalety a záznamy odhalily například i skutečnost, že vstupním klíčem od toalet neoprávněně disponují někteří trhovci pravidelně prodávající své zboží na náměstí. V reakci na to byly vyměněny zámkové vložky. Ani poté však problémy neustaly. Díky důslednému vyhodnocování kamerových záznamů padlo podezření z opakovaného znečišťování a zapalování toaletního papíru na skupinku mladistvých osob, kterou se následně podařilo identifikovat. Věc bude dále řešena.

Spící řidička se dvěma zákazy řízení

Další neobvyklý případ řešili strážníci v ulici Thomayerova. Krátce před devátou hodinou ranní přijali oznámení o vozidle zaparkovaném na výhybně, které komplikovalo průjezd ostatním vozidlům. Oznamovatele zaujalo také to, že uvnitř automobilu spala žena a měl obavu, zda je zdravotně v pořádku. Po příjezdu hlídka zjistila, že za volantem modrého fordu skutečně spí řidička. Po jejím probuzení a ztotožnění následovala kontrola v evidencích, která odhalila zásadní skutečnost – žena měla uloženy hned dva platné zákazy řízení motorových vozidel, a to až do listopadu roku 2027. Pomocí městského kamerového dohlížecího systému bylo následně ověřeno, že vozidlo na místo přijelo již v časných ranních ho-

dinách. Řidička po zaparkování zůstala sedět za volantem a až do příjezdu hlídky z vozidla nikdo nevystoupil ani do něj nenastoupil. Kamerové záznamy tak jednoznačně potvrdily, že vozidlo řídila. Orientační dechová zkouška na alkohol byla negativní. Žena však odmítla orientační test na přítomnost omamných a psychotropních látek i následné odborné lékařské vyšetření spojené s odběrem biologického materiálu. Vzhledem ke zjištěným skutečnostem a důvodnému podezření ze spáchání trestného činu byla na místo přivolána Policie České republiky, která si případ převzala k dalšímu šetření.

Letošní prázdniny opět ukázaly, že městští strážníci zdaleka nedohlížejí pouze na veřejný pořádek. Vedle běžné hlídkové činnosti řeší také případy vandalismu, spolupracují při objasňování trestné činnosti a každodenně přispívají k bezpečnosti obyvatel i návštěvníků města.

JINDŘICH JOCH
ZÁSTUPCE VEDOUCÍHO
MĚSTSKÉ POLICIE ŘÍČANY

→ VÍCE INFO:

Městská policie Říčany, Komenského nám. 1619/3, 251 01 Říčany
Telefon: 323 618 150, mobil: 725 022 765, e-mail: mestska.policie@ricany.cz.

Co nového u hasičů

Vážení čtenáři, ani v letních měsících se Sbor dobrovolných hasičů v Říčanech nezastavil. Naše jednotka vyjížděla k mnoha událostem, mládež pak absolvovala letní soustředění v jižních Čechách.

Jednotka od minulé uzávěrky Kurýru na začátku června vyjížděla k velkému množství událostí. Během celého června jsme vyjeli celkem pětadvacetkrát. Jednalo se především o technické zásahy spojené s extrémním počasím. Spolu s dalšími jednotkami jsme se 12. června účastnili taktického cvičení v areálu nemocnice Říčany. Scénářem byl požár a následná evakuace personálu i pacientů. Ověřila se tak připravenost nemocnice i zasahujících hasičů.

Nejvíce nás zaměstnaly silné bouřky a přívalové deště, které se na konci června prohnaly naším městem. V průběhu 24 hodin bylo na Říčansku dle informací operačního střediska HZS evidováno přibližně 181 událostí. Naše jednotka v tomto náročném období zasahovala osmnáctkrát.

Nejčastěji jsme odstraňovali spadlé či nakloněné stromy a větve (celkem ve 13 případech), které blokovaly komunikace, padly na domy, chaty, ploty či auta. Až v osmi případech jsme řešili tzv. nebezpečné stavy, například uvízlé auto v zatopeném podjezdu, uvolněnou střešní krytinu hrozící pádem na

ulici, ucpaný propustek potoka nebo vyplavené ubytovací prostory. Čtyřikrát jsme pak čerpali vodu ze zatopených garáží, rodinných domů i ulic.

Mimo samotné zásahy nezanedbáváme ani odbornou přípravu.

Během červencového prodlouženého víkendu proběhl v okolí Suchdola nad Lužnicí výcvik části našich členů, kteří si na stojaté i tekoucí vodě procvičili nácvik záchrany osob z vodní hladiny. Během léta jsme následně vyjeli ke dvěma ostrým případům záchrany osob z vody. Máme za sebou také dvě stáže na stanici HZS Středočeského kraje v Říčanech, při nichž jsme zasahovali u šesti událostí. Jednalo se například o požáry porostů, mimo jiné v říčanském lese mezi Jurečkem a Pastelkovem, či o dopravní nehody.

Pozadu nezůstala ani naše mládež, která na konci srpna absolvovala letní cyklosoustředění v jižních Čechách, kde před začátkem školního roku utužila kolektiv při společných aktivitách. Dne 12. září budou navíc dva naši starší žáci reprezentovat okres Praha-východ v krajském kole v běhu na 60 metrů s překážkami v Kutné Hoře.

Více informací o naší činnosti se dozvíte na našem Facebooku, Instagramu či webových stránkách.

JAKUB MALOVECZKI

→ VÍCE INFO:

Další informace najdete na stránkách SDH Říčany: **sdhricany.cz**.

Kameny, které spadly z nebe

Někdy stačí zvednout kámen ze země a držíme v ruce kus světa staršího než naše planeta. Meteority jsou úlomky menších těles Sluneční soustavy, především planetek, vzácně také Měsíce nebo Marsu, které přežily prudký průlet atmosférou a dopadly na zemský povrch. Ve vesmíru se takovému tělesu říká meteoroid, světelnému úkazu při průletu atmosférou meteor a zbytku, který dopadne na zem, meteorit.

Většina vesmírného materiálu se se Zemí sráží rychlostí řádově desítek kilometrů za sekundu. Vzduch před tělesem se prudce stlačuje a zahřívá, povrch se taví, odpařuje a na obloze se objeví zářící meteor, lidově zvaný padající hvězda. Většina těles přitom zcela zanikne. Pokud část hmoty přežije, má typický tmavý, natavený povrch. Do zemské atmosféry vstupují denně desítky tun kosmického materiálu, převážně nepatrných částic. Na každý metr čtvereční Země tak ročně dopadne několik mikrometeoritů, většinou pouhým okem nerozpoznatelných.

FOTO: JAMES ST. JOHN

| ↑ | WIDMANSTÄTTENOVY OBRAZCE

Nejčastější jsou kamenné meteority – chondrity –, které vznikly v prachoplynné mlhovině na počátku Sluneční soustavy. Jejich materiál je starý přibližně 4,6 miliardy let. Mnohem vzácnější achondrity vznikly v tělesech, která se působením tepla roztavila a rozvrstvila podobně jako planety. Některé pocházejí dokonce z Měsíce nebo Marsu.

Zajímavé jsou uhlíkaté chondrity. Obsahují vodu vázanou v minerálech i organické látky, například aminokyseliny a látky příbuzné stavebním kamenům DNA a RNA. Mohly tak mladou Zemi zásobovat surovinami potřebnými pro vznik života.

Železné meteority pocházejí patrně z kovových jader malých planetárních těles, která byla při dávných srážkách rozbita. Tvoří je hlavně železo a nikl. Po vyleštění a naleptání se na některých řezech objeví pravidelné Widmanstättenovy obrazce. Vznikaly při mimořádně pomalém chladnutí kovu uvnitř mateřských těles, které trvalo miliony let.

Mezosiderity spojují kov s kamennými minerály a připomínají dramatické srážky, při kterých se promíchalo jádro jednoho tělesa s pláštěm jiného. Pallasity jsou nápadně krásné kameno-železné meteority, v nichž jsou krystaly olivínu zasazeny do slitiny železa a niklu.

Velká vesmírná tělesa po sobě nemusí zanechat jediný meteorit. Asteroid, který před téměř 15 miliony let vytvořil německý kráter Ries, se při nárazu prakticky vypařil. Část roztavených pozemských hornin však byla vymrštěna stovky kilometrů daleko a po ztuhnutí vytvořila naše vltavíny. Ještě mohutnější asteroid vytvořil před 66 miliony let kráter Chicxulub v dnešním Mexiku. Jeho dopad zásadně proměnil klima a přispěl k hromadnému vymírání, při němž vyhynuli mimo jiné neptačí dinosauři.

Česká věda patří ve sledování jasných meteorů – bolidů – ke světové špičce. Centrála české části Evropské bolidové sítě sídlí v nedalekém Ondřejově. Díky jejím záznamům byly meteority Žďár nad Sázavou v roce 2014 a Hradec Králové v roce 2016 nalezeny v oblastech, které vědci předpověděli, a u obou se podařilo určit i jejich předchozí oběžné dráhy zasahující do hlavního pásu planetek.

FOTO: ARCHIV MUZEA

| ↑ | ŘEZ PALLASITEM

Skutečné meteority, vltavíny i další stopy kosmických nárazů si můžete zblízka prohlédnout při Expedici Vesmír, která probíhá v muzeu a v geoparku až do neděle 27. září. Čekají vás zážitky a tvořivé aktivity: Můžete odpálit raketu, vyzkoušet přistání na Měsíci, stát se kosmickým technikem, vyrobit si promítačku souhvězdí nebo vlastní galaxii na krk.

JAKUB HALAŠ

→ muzeum ŘÍČANY

Divočáci v okolí Říčan:
Co může udělat každý z nás

Na úvod je třeba poděkovat městu Říčany za dlouhodobou podporu při řešení problémů spojených s vysokými stavy černé zvěře. Myslivci se ve spolupráci s městem snaží stavy divočáků regulovat, ale ke zmírnění problémů můžeme přispět my všichni. Především prosíme, nevyhazujte ovoce nebo zbytky potravin v okolí domů, zahrad nebo na okrajích lesa. Divočáci mají mimořádně dobře vyvinutý čich a vůně potravy je dokáže přilákat i z poměrně velké vzdálenosti. Místo, kam lidé odhazují spadané ovoce nebo jiné pochoutky, se tak může velmi rychle stát jejich oblíbeným cílem.

Zvýšenou opatrnost doporučujeme také majitelům psů. Je vhodné zvážit, kde a kdy psa pustit na volno, zejména v blízkosti hustých a nepřehledných porostů. Divočáci mohou přes den odpočívat i v bezprostřední blízkosti cest. Nečekané střetnutí psa s divočákem pak může být nebezpečné pro obě zvířata i pro samotného majitele psa. Pokud se již s divočákem – ať se psem nebo bez – setkáte, zachovejte klid, nepřibližujte se k němu a ponechte mu dostatek prostoru k úniku. Zvláštní opatrnost je na místě u bachyně se selaty, setkat se s nimi můžeme celoročně, nejen na jaře. Pokud divočáka potkáte se psem, přivolejte jej a mějte ho pod kontrolou – volně pobíhající pes může divočáka vyprovokovat k útoku.

Důležitý je také náš pohyb v krajině. Prosíme, zvažte vstup do lesů a polí po soumraku. Pokud už do lesa po soumraku půjdete, držte se prosím na hlavních cestách. K odlovu černé zvěře dochází převážně v noci a její stavy se obtížně snižují, pokud se v honitbě v noci pohybují lidé. Pohyb noční přírodou však nebrání jen odlovu divokých prasat. Zkusme pamatovat na to, že krajina kolem Říčan není pouze prostorem pro náš sport a odpočinek, ale především domovem volně žijících zvířat – nejen divočáků, ale i srnčí zvěře, daňků, bažantů nebo křepelek.

Zvířata potřebují alespoň část dne klid. Neustálý pohyb lidí v lese a na polích, stejně jako stále hustší síť cyklostezek protínající volnou krajinu, výrazně zmenšují prostor, který mohou volně žijící zvířata nerušeně využívat. Čím méně klidných míst zvěři v krajině zbývá, tím častěji využívá poslední dostupné úkryty – a ty se mohou paradoxně nacházet i v hustých porostech v bezprostřední blízkosti domů a cest. Bachyni se selaty pak můžeme potkat u sídliště. Srnčí zvěř se koncentruje na omezených plochách, což přispívá i ke vzniku škod na vegetaci a zemědělských kulturách a vytváří tlak na další regulaci stavů. Pamatujte proto prosím na to, že v krajině nejsme sami.

DANA HAMPLOVÁ
ZA MYSLIVECKÉ SDRUŽENÍ SVĚTICE

→ MYSLIVECKÉ SDRUŽENÍ SVĚTICE

YOGA FEST
ŘÍČANY
FESTIVAL V UPCYKLOVANÉM STATKU VODĚRÁDKY
3. 10. 2026
1 KOMUNITA 3 ROČNÍK 6 SÁLŮ 20+ LEKTORŮ
Den plný zdravého pohybu,
prevence a péče o tělo i mysl.
Inspirativní přednášky, skvělé jídlo a jedinečná
atmosféra upcyklovaného statku
uprostřed přírody.
Využij SPECIÁLNÍ SLEVU pro čtenáře s kódem KURYR200
ŽIVINA
CONTERA
PROFI COOL
ANTHONY'S
STUDIO MOKSHA
Středočeský kraj
FJÄLLRÄVEN
jóga
ŘÍČANY

Nemocnice AGEL Říčany
DEN ZDRAVÍ
v pátek 11. září 2026
od 9.00 do 15.00 hodin
CENTRUM NA FIALCE V ŘÍČANECH
(ve sportovní hale)
Akci podporuje
AGEL Transfúzní služba
AGEL NADACE
nafialce
VZP
ŘÍČANY

SPA & WELLNESS
POZNEJTE NAŠE PRÉMIOVÉ SLUŽBY
aquapalace praha
Masáže
Kosmetika
Orientální Hammam
Privátní SPA

Podzim v centru Na Fialce nabídne cestování, knihy i jistotu v digitálním světě

Centrum celoživotního vzdělávání Na Fialce připravilo pro seniory na podzim další semestr plný vzdělávání, inspirace a příjemných setkání. Nabídka je pestrá – na své si přijdou milovníci cestování, knih i ti, kteří si chtějí rozšířit své dovednosti v digitálním světě.

Pokračuje oblíbený cyklus **Dobrodružství cestování**, který posluchače zavede do národních parků Švédska a Laponska, Jordánska, Mexika, Černé Hory a Albánie, Španělska, Bosny a Hercegoviny nebo Austrálie. O své zážitky se podělí zkušení cestovatelé, kteří nabídnou nejen krásné fotografie, ale také osobní příběhy a zkušenosti.

Novinkou letošního podzimu je **Digitální vzdělávání**. Mnoho služeb dnes vyřizujeme přes internet a orientace v digitálním prostředí nemusí být vždy jednoduchá. Připravili jsme proto prakticky zaměřený cyklus, který poradí, jak bezpečně komunikovat se státem, pohybovat se na internetu, nakupovat a platit online, efektivně vyhledávat informace, používat WhatsApp nebo se zorientovat ve světě umělé inteligence.

A pokud si nejste jistí, zda je kurz právě pro vás, přijďte **29. září od 14 hodin na první ukázkovou lekci, která je zcela zdarma**. Tématem budou moderní formy komunikace se státem – například Portál občana nebo datová schránka. Přednášejí Hana Čepová a Diana Ronovská z Právě teď!, o. p. s.

Pro všechny, kdo mají rádi knihy a povídání o nich, je připraveno pokračování oblíbeného čtenářského klubu **Čtvrtky s knihou**. Dopolední setkání nabídnou nejen zajímavé knihy, ale také zajímavé hosty, s nimiž si budeme povídat nejen o knihách. Vstup je volný, není nutná registrace.

ANGLIČTINA PRO SENIORY NA NA FIALCE

Kurzy angličtiny pro seniory mají již více než desetiletou tradici a pokračují opět od 14. září 2026. Nabízíme tři úrovně: pokročilí začátečníci (9.00–10.00), mírně pokročilí (10.15–11.15) a pokročilí (11.30–12.30). Zvýhodněná cena pro seniory je 120 Kč/hod. Přihlášení a více informací: Šárka Gill, sarka.gill@nafialce.cz.

Věříme, že vzdělávání není otázkou věku. Je především příležitostí dozvídat se nové věci, potkávat zajímavé lidi a užívat si společný čas. Přijďte mezi nás – třeba jen jednou na zkoušku.

Podrobné informace o všech programech najdete na www.nafialce.cz nebo na recepci Centra Na Fialce, Mánesova 2530/3a, Říčany.

Cykly vzdělávacích přednášek

Zimní semestr 2026/27

Více informací a přihlášku najdete na webu www.nafialce.cz nebo na recepci Centra Na Fialce (Mánesova 2530/3a, Říčany, tel. 323 606 157).

Dobrodružství cestování / čtvrtek 10.00–12.00
15. 10. Monika Kuklová: Divoké Švédsko – národní parky Švédska a Laponska
29. 10. Lenka Hrabalová: Kočovníci 21. století
12. 11. Radim Grzybek: Stopem až na jih Jordánska
26. 11. Jarda Bouzek: Za Mayskými památkami a tequilou do Mexika
10. 12. Tomáš Hájek: Černá hora a Albánie
7. 1. Jarda Bouzek, Tomáš Šapovalov: Jedlíci na cestách – Španělsko
21. 1. Jan Huleja: Bosna a Hercegovina
4. 2. Saša Ryvolová: Austrálie aneb na skok u protinožců

Změna programu vyhrazena, sledujte www.nafialce.cz/prednaskove-cykly.

→ VÍCE INFO:

Další informace najdete na stránkách Na Fialce: **www.nafialce.cz.**

nafialce

Klub Senior Říčany

Letní prázdniny končí a Klub Senior opět zahajuje svou činnost. Velmi se těšíme na shledání se všemi členy i přáteli na našich společných akcích. Novou sezonu odstartujeme oblíbeným výletem do Litoměřic. V odpoledních hodinách nás čeká prohlídka unikátních zámeckých jeskyní (grott) v Ploskovicích a také návštěva zajímavého Muzea vodárenství ve Vrutici. Hned vzápětí společně oslavíme Mezinárodní den seniorů. Posezení s hudbou se uskuteční **ve čtvrtek 1. 10. 2026 od 15.00** v KC Labuť (vstup zdarma). K tanci a dobré náladě nám zahrají Magda s Honzou. Přijďte si popovídat a pobavit se, všichni jste srdečně zváni!

Důležité informace k zájezdu do Litoměřic:
Termín: 15. září
Cena: 150 Kč
Odjezd z autobusové zastávky Politických vězňů: 7.00 hodin
Odjezd z autobusové zastávky Masarykovo náměstí: 7.05 hodin
Informace: Irena Moudrá, tel. 724 094 462, e-mail moudrairena8@gmail.com

INZERCE

Nové začátky

Konec léta a začátek září mají něco společného: Město se znovu dává do pohybu. Děti a studenti se vracejí do škol, končí dovolené a vracíme se do běžného tempa. A letos začíná něco nového i v Koloběhu.

Od srpna mám tu radost vést tuto organizaci, kterou už v Říčanech není potřeba představovat. Koloběh znamená druhý život věcí, dobročinný obchod, pomoc, dobrovolnictví i výlety a program pro seniory. A teď k tomu přibude nové místo.

Město Říčany svěřuje Koloběhu do provozu přízemí budovy v Lázeňské ulici, které začínáme zabydlovat. Představujeme si Lázeňskou jako místo, které se během dne promění. Dopoledne nabídne prostor seniorům pro setkávání, program i kávu, odpoledne by mělo patřit studentům jako místo pro učení či setkávání po škole.

Konkrétní provoz i program právě vznikají a budeme je představovat postupně na webu i sociálních sítích Koloběhu a města Říčany. A zatímco se v Lázeňské rodí něco nového, známý Koloběh pokračuje dál v přijímání věcí, prodeji i pomoci. Těšíme se, až se Lázeňská zaplní lidmi a začne opravdu žít! za celý tým Koloběhu

EVA NÁVORKOVÁ VEJVODOVÁ

S Koloběhem na výlet

Prázdniny sice končí, ale před námi je stále velká porce krásných dnů. Můžete si je užít na některém z výletů po zajímavostech naší země, které pro vás vybírá paní Ivana Dvořáková.

Gotický kostel Nanebevzetí Panny Marie v **Mostě** se dal do pohybu už před jednapadesáti lety, ale toto vítězství lidské invence zůstává v národní paměti dodnes. Dokument o tomto technickém zázraku i kostel samotný si prohlédneme ve středu **23. září**. Do okolní krajiny, která se už opět zelená tak jako před staletími, se rozhlédneme z vrchu **Hněvín**, výlet tematicky doplníme exkurzí do Tepelné elektrárny Ledvice. Vyjedeme výtahem 28 pater na střechu 144 metrů vysoké kotelny, nejvyšší vyhlídkové stavby v ČR.
Přihlášky: od úterý **8. září** SMS zprávou na tel. č. **739 989 672**.
Cena výletu: 590 Kč pro říčanské seniory / 690 Kč pro ostatní, k úhradě do **16. září**
Odjezd: 7.00 od Penny marketu Říčany

Ve středu **7.října** se vydáme do jihomoravského města **Rajhrad**. Prohlédneme si areál benediktinského kláštera, Chrám sv. Petra a Pavla – poslední projekt slavného barokního architekta Jana Blažeje Santiniho-Aichla – a Památník písemnictví na Moravě s unikátní historickou knihovnou.
Přihlášky: od úterý **15. září** SMS zprávou na tel. č. **739 989 672**
Cena výletu: 590 Kč pro říčanské seniory / 690 Kč pro ostatní, k úhradě do **30. září**
Odjezd: 7.00 od Penny marketu Říčany

Ve středu **21.října** navštívíme sídlo hraběcího rodu Thun-Hohensteinů, **zámek Děčín**. Okruh Zlatá léta děčínského zámku nám představí dobu jeho největšího rozkvětu a slávy, kdy se zde scházely významné politické a kulturní osobnosti, např. císař František Josef I., arcivévoda František Ferdinand d'Este nebo hudební skladatel Fryderyk Chopin. Odpoledne se pak v CHKO Labské pískovce projdeme po **NS Tiské stěny**, jejíž bizarní kamenné siluety odnepaměti podněcují lidskou fantazii. Na tříkilometrovém okruhu uvidíme skalní útvary Herkules, Golem, Mumie, Ptačí věže, Slon, Drak a mnoho dalších skalních věží a stěn.
Přihlášky: od úterý **29. září** SMS zprávou na tel. č. **739 989 672**
Cena výletu: 590 Kč pro říčanské seniory / 690 Kč pro ostatní, k úhradě do **14. října**
Odjezd: 7.00 od Penny marketu Říčany

MARTINA VAVŘINCOVÁ

→ VÍCE INFO:

Další informace najdete na stránkách Koloběh Říčany: **kolobeh-ricany.cz**.

KOLOBĚH
ŘÍČANY · PŘÍSPĚVKOVÁ ORGANIZACE

Až do oblak

Zpestřete si zářijové dny muzejními akcemi nejen v muzeu. Vezmeme vás i do hájovny, do podzemí, na dvorek a na louku. A pokud se s námi vydáte pouštět draky, tak až k oblakům!

FOTO: ARCHIV MUZEA ŘÍČANY

Za netopýry do hájovny

V sobotu **19. září** můžete poznat pozoruhodný svět netopýrů. Spolu s Petrou Schnitzerovou z České společnosti pro ochranu netopýrů si vyzkoušíte krmení těchto savců a péči o ně. Netopýry si i pohladíte a dozvíte se také to, kde na Říčansku je můžete potkat. Setkání s netopýry bude probíhat ve dvou turnusech, od 16 (vhodné pro děti od 5 let) a od 18 hodin (vhodné pro starší děti). Je potřeba si předem rezervovat místa přes muzejní e-shop. Parkování u Říčanské hájovny není možné. Parkovat lze např. u vlakové zastávky ve Světicích a k hájovně dojít asi 1 km pěšky.

Tajemství říčanských sklepů – komentovaná prohlídka

Zavítejte do běžně nedostupných sklepů v říčanském centru. S Martinem Hůrkou a Martinem Škábou podniknete při návštěvě podzemí cestu proti proudu času. Jak městečko Říčany vypadalo před třicetiletou válkou? Kdy vstalo z popela a jak se vyvíjelo dál? Pro přihlášené účastníky bude sraz na Masarykově náměstí u mariánského sloupu v sobotu **19. září** ve 13 hodin.

Tvoříme a hrajeme si s ovčí vlnou

Pojďte ukázat dětem kouzlo, které lidstvo zná už od pravěku. Projdeme společně ovčí cestu od narození jehňátek, péče o ovečky a jejich krmení přes celý proces stříhání, praní, česání, předení a plstění vlny až k hotovému svetru. Všichni si budou moci vyzkoušet, jaké to je držet v ruce opravdové nůžky na stříhání ovcí, ponořit se do lavorů s dešťovou vodou, vyprat si svůj kousek vlny a učesat si ho do nadýchaného chomáčku. Uvidíte, jak se vlna přede, vyzkoušíte si tkaní a kromě spousty zážitků si odnesete i barevnou, vlastnoručně uplstěnou kuličku. Akce se koná v neděli **20. září** od 16 hodin na Dvorku naproti muzeu v Rýdlově ulici.

Workshop: Zaručeně létající drak

Vydejte se na svatého Václava v pondělí **28. září** od 14 hodin v muzeu spolu s leteckým mechanikem Václavem a naší lektorkou Leou po stopách draků. Společně prozkoumáte jejich nejrůznější podoby, zjistíte, k čemu sloužili, a uvidíte i několik „raritnějších úlovků“ – Tetrahedral kite a BOX kite. Hlavně si ale postavíte draka zkonstruovaného mistrem světa v leteckém modelářství Jiřím Kalinou! Takového, který skutečně létá a bude vám dělat parádu na dalších podzimních dobrodružstvích. Když nám bude dračí král (a vítr) přát, pustíme si společně draky na louce u ulice Škroupova (za zimním stadionem). Na akci je potřeba si rezervovat místo. Návštěvníci mají exkluzivní a úplně poslední možnost zažít v muzeu **Expedici Vesmír**. (Expedice pro letošek končí, od října chystáme novou výstavu.)

Jak na domácí výrobu sýrů?

Ve středu **30. září** od 17.30 hodin se v muzeu můžete pustit do výroby sýra se sýrařkou Vlaďkou Velíkovou. Dozvíte se, jak vyrábět sýry a další mléčné výrobky nejen z kravského, ale i z kozího a ovčího mléka. Vlaďka se s vámi podělí o zkušenosti z praxe a věnuje vám domů vytištěné přesné postupy. S sebou si doneste pouze krabičky na vyrobený sýr, ostatní pomůcky a materiál budou k dispozici.

Bližší informace o našich akcích, včetně toho, zda je potřeba si rezervovat místo, najdete na webu a na sociálních sítích muzea.

TÝM MUZEA ŘÍČANY

Místo, kde žiju!
MUZEUM ŘÍČANY, příspěvková organizace
Rýdlova 271/14
251 01 Říčany
t: 323 603 161
> muzeumricany.cz
OTEVÍRACÍ DOBA výstavních prostor a Geoparku Říčany na webu Muzea Říčany
Školy a skupiny – vstup v dopoledních hodinách. Rezervace nutná.
muzeum

DO MUZEA VÁS ZVE:

Martin Škába, který s vášní bádá v říčanské historii

FOTO: Z ARCHIVU MARTINA ŠKÁBY

Martine, jsi dobrovolný spolupracovník Muzea Říčany a s jeho historickým oddělením se propojuješ při řadě aktivit. Profesi máš ale odlišnou. Kdy tě začala zajímat historie?

Jsem původně stavební inženýr a sklepy, architektura a historie s tímto oborem souvisí. Můj skutečný zájem se pak probudil někdy v roce 2008, když jsem požádal rodiče, aby mi vyprávěli o lidech na starých fotkách. Pak jsem začal psát články o předcích, pracovat na našem rodokmenu jako děda Jan Škába (syn říčanského knihaře a divadelníka Josefa Škáby) a z historie se stala velká vášeň.

Vzpomeneš si na okamžik, kdy se u vás v domě na náměstí, v původně středověkém sklepě, našel poklad stříbrných mincí?

Matně si pamatuji pouze na to, že táta vykopal malý otvor v podlaze našeho sklepa a já jsem vlezl do chodby, která byla skoro celá zasypaná sutí. Bylo mi kolem deseti let. Netušil jsem, že i po šestatřiceti letech tady bude pořád co objevovat a zkoumat.

V sobotu 19. září se o tom mohou návštěvníci přesvědčit. Budeš totiž jedním z průvodců komentované prohlídky Tajemství říčanských sklepů. Muzeum ji pořádá už čtvrtý podzim a pokaždé je trochu jiná. Na co se účastníci mohou těšit tentokrát?

V domě na Masarykově náměstí na promítání fotografií i na ukázky nových nálezů. Podíváme se společně také do Podskalí a k říčanskému hradu. Oživíme některé městské pověsti – přijdou si na své i dobrodružné povahy!

RENATA SKALOŠOVÁ

Řemeslný kroužek v muzeu

Dáváme dětem prostor pro tvoření a realizaci vlastních nápadů

KDY
pondělí 16–17.30

PRO KOHO
děti 7–14 let

CENA
2 200 Kč / 15 lekcí (pololetí)

Přihlašování dětí přes formulář na webu muzea

Kontakt na lektorku:
Jana Véghová
jana.veghova@muzeum.ricany.cz

Cézar poražen, Galové ovládli Řím

Jako velké finále celoroční skautské činnosti se říčanská vlčata v druhé polovině července vydala na letní tábor do Měsíčního údolí nedaleko Vlašimi. Starší vlčata jela jako tradičně na celých čtrnáct dní a společnost jim první týden dělali kolovratští benjamínci a druhý týden říčanská mladší vlčata.

Všichni si tábor náležitě užili. Kromě sportu, pilování tábornických a skautských dovedností (od zapalování ohňů, zdravovědy až po práci s mapou) a zkoušení nových věcí (kluci mohli vyzkoušet pečení rohlíků na ohni, ruční výrobu svíček nebo třeba vyvolávání analogového filmu) čekala vlčata samozřejmě i celotáborová hra. Starší vlčata se letos stala pomocníky Asterixe a Obelixe na jejich misi splnit

12 úkolů od Cézara, kterými měli prokázat, že Galové nejsou normální smrtelníci, ale bohové. Mezi úkoly se skrývaly různé výzvy: od lovení divočáků a souboje s gladiátory po přípravu pokrmu pro Cézara či srážku s byrokratickým aparátem Říma.

Všechny úkoly naši hrdinové dokázali splnit, i když občas bylo potřeba posilnit se magickým lektvarem.

Závěrem pak byl velký souboj s legionáři a samotným Cézarem, který byl poražen a předal svůj zlatý vavřínový věnec Asterixovi. Cézar se po porážce stáhl do své vily ve skalách, kam nakonec pozval i vlčata a pohostil je na závěrečné hostině.

Všichni (děti i vedoucí) odjížděli z tábora spokojení a už teď se těší na příští rok!

LUKÁŠ PAVELKA
VEDOUCÍ TÁBORA

→ **VÍCE INFO:**

Další informace najdete na stránkách Skaut lípa Říčany: **skaut-ricany.cz**.

SKAUT
www.skaut-ricany.cz

Klub Cesta i Dopravní výchova na nové adrese

Od září nás najdete na nové adrese městské budovy Lázeňská 9/2 v Říčanech. Do nových prostor se stěhuje jak NZDM Klub Cesta, tak Dopravní výchova s teoretickou částí výuky pro školy. Těšíme se, že zde vytvoříme místo, kde se budou děti, dospívající i jejich rodiny cítit bezpečně, vítaně a budou mít možnost rozvíjet své dovednosti.

Klub Cesta je zdarma otevřen dětem a mladým lidem od 6 do 26 let. Nabízíme bezpečný prostor, podporu při řešení školních, rodinných i osobních situací, individuální průvodcování i skupinové programy zaměřené na vztahy, komunikaci a osobní rozvoj.

A jaké u nás bylo léto? Kromě klasického provozu jsme připravovali řadu aktivit i venku. Léto jsme zakončili rozvojovým přespáčkem, které nám znovu připomnělo, jak velkou sílu má bezpečné prostředí a přijetí. Jedna z účastnic, dívka s autismem a sociální úzkostí, díky dlouhodobé podpoře našeho týmu poprvé zvládla přespat mimo domov. Ušla třináct kilometrů, z toho tři kilometry bosky, aktivně se zapojila do všech rozvojových aktivit a stala se přirozenou součástí skupiny, která ji přijala s respektem.

Právě takové příběhy dávají naší práci smysl. Těšíme se, že od září budeme psát další – tentokrát už v nových prostorách na adrese Lázeňská 9/2.

Děkujeme městu Říčany za podporu a zázemí.

KOLEKTIV CESTY INTEGRACE

→ **VÍCE INFO:**

Další informace najdete na stránkách Cesta integrace: **cestaintegrace.cz**.

Cesta integrace

PLAVECKÉ KURZY PRO DĚTI I DOSPĚLÉ

NOVINKY

Lekce pro rodiče s dětmi

Kroužek akvabel

NÁBOR DĚTÍ DO PLAVECKÉ ŠKOLY

Ve středu 2. 9. a pátek 4. 9. od 15.00 do 17.00 se uskuteční nábor nových zájemců o plaveckou školu

Další informace na:
nafialce.webooker.eu

nafialce

Akce proběhne za podpory města Říčany.

NOVÁ KROUŽKOVÁ SEZÓNA

nafialce

KURZY, KROUŽKY A AKCE PRO DĚTI I DOSPĚLÉ

NÁBOR DO SPORTOVNÍCH KROUŽKŮ

Chcete vyzkoušet nový sport?
Přijďte ve čtvrtek 3. 9. od 15:00 do 18:00 do sportovní haly, naši lektoři se na vás budou těšit

Akce proběhne za podpory města Říčany.

Nový školní rok v Mraveništi přináší řadu novinek

Nový školní rok se blíží a v Mraveništi už připravujeme pestrou nabídku kurzů pro děti i dospělé. Velkou část nabídky opět tvoří keramika, ve které si na své přijdou různé věkové skupiny i úplní začátečníci. U dětí keramika podporuje jemnou motoriku, koordinaci, trpělivost, soustředění i prostorovou představivost. Děti se učí pracovat s materiálem, rozvíjet vlastní nápady a proměnit je ve skutečný výrobek. Pro dospělé je keramika zároveň skvělým způsobem, jak zpomalit, odpočinout si od každodenního shonu a užít si radost z tvorby.

Velkou novinkou jsou **dva výtvarné kurzy vedené talentovanou lektorkou**. Ateliér pro malé tvůrce nabídne dětem kresbu, malbu, akvarel, koláž, práci s papírem, otisky i prostorovou tvorbu. Děti budou rozvíjet fantazii, kreativitu, jemnou motoriku i výtvarné dovednosti a naučí se své nápady samostatně rozvíjet. **Příprava na uměleckou školu** je určena dětem, které se chtějí ve výtvarné tvorbě výrazně posunout nebo uvažují o studiu na umělecké střední škole. Zaměří se na kresbu podle skutečnosti, proporce, perspektivu, světlo a stín, kompozici, vlastní výtvarný rukopis i tvorbu portfolia.

Na své si přijdou i nejmenší. **Tvořílek** nabídne předškolním dětem hravé tvoření z různých materiálů, zatímco **Pondělní školička** pomůže dětem s prvními krůčky k samostatnosti, komunikaci a socializaci před nástupem do mateřské školy.

Nechybí ani **hudební a technické kroužky** – hra na kytaru a flétnu, robotika a programování, LEGO roboti, LEGO Mindstorms nebo programování mikropočítačů Arduino. Pro dospělé nově připravujeme také **kurz háčkování**, který nabídne začátečníkům i pokročilým prostor pro kreativitu, odpočinek a vlastní projekty.

A to zdaleka není všechno. Připravili jsme i další nové aktivity, které se do článku nevešly. Sledujte proto naše webové stránky www.mraveniste.info, kde budeme nabídku postupně zveřejňovat.

Těšíme se na nový školní rok plný tvoření, objevování, učení a společných zážitků v Mraveništi!

NINA ŠAFRÁNEK

Pěvecký sbor Elišky Tomové pořádá nábor nových členů

Přidejte se do skvělého kolektivu plného pop-rockové a muzikálové hudby. Přijímáme zpěváky **všech věkových kategorií** – od dětí od 4 let až po dospělé.

Nábory proběhnou ve čtvrtek 3. září 2026 v aule Gymnázia Říčany (Komenského nám. 1280/1).

Přesné časy pro jednotlivé věkové skupiny a bližší informace naleznete na **www.peveckysbor.cz** nebo na našem Facebooku a Instagramu.

V případě dotazů nás můžete kontaktovat také telefonicky na čísle **728 874 670**.

Těší se na vás Eliška Tomová a celý tým!

Zlatý oříšek Středočeského kraje 2026 přijímá přihlášky

Rada dětí a mládeže Středočeského kraje pořádá již 3. ročník krajského kola soutěže Zlatý oříšek. Příležitost ukázat svůj talent mají všechny šikovné děti ve věku od **6 do 14 let** i dětské kolektivy bez ohledu na obor, kterému se věnují. Uznání i finanční odměnu tak mohou získat mladí sportovci, umělci, vědci, technici i další talentované děti včetně těch, kteří se věnují dobročinným projektům.

Online přihlášky je možné podávat **do 20. září 2026**. Dvanáct nominovaných dětí se pak **4. října 2026** představí na slavnostním finále v Městském společenském domě v Kolíně, kde odborná porota vyhlásí tři hlavní vítěze. Úspěšní účastníci navíc získají šanci postoupit do celostátního kola soutěže, jehož finále vysílá Česká televize.

Více informací a online přihlášku najdete na www.zlatyorisek.cz/stredocesky-kraj/prihlaska/.

Dotazy zodpoví koordinátorka krajského kola **Lenka Paclíková** (e-mail: **koordinator@rdmsk.cz**, tel. **777 205 709**).

INZERCE

Ohlédnutí za loňským rokem a plány do nového školního roku

Bezručovka v loňském školním roce nezahálela. Pracovalo se pilně a aktivně. Žáci se se svými učiteli zapojili do různých projektů (Příběhy našich sousedů), zúčastnili se mnoha olympiád (z českého jazyka, zeměpisu, dějepisu, cizích jazyků), exkurzí, výjezdů do zahraničí (Anglie, Švýcarsko, Španělsko), tuzemských výletů (škola v přírodě) a sportovních turnajů (florbal, ragby).

Hudební Bezručovka by ale nemohla být bez koncertů – adventní, vánoční, jarní, absolventský, benefiční a mnoho dalších.

Vyvrcholením celého roku byl závěrečný koncert hudebních tříd. Nebyl to ale obyčejný koncert. Na benefičním koncertu se podíleli nejen žáci, ale i někteří bývalí absolventi školy.

Celý školní rok se odehrával v oslavách 120. roku od založení školy. Celé oslavy vyvrcholily na konci června, kdy proběhlo setkání s veřejností a přáteli naší školy. Vše proběhlo na výbornou. Přejeme škole, aby dále vzkvétala a posouvala se dále správným směrem.

A co nás čeká tento rok? Doufáme, že trochu klidnější školní rok. Ale neusneme na vavřínech. Naplánovaných je celá řada akcí, na které se již nyní těšíme.

VAŠE BEZRUČOVKA

Výtěžek z benefičního koncertu

Benefiční koncert **Malé tóny, velká pomoc** vynesl částku 117 302 Kč ve prospěch charitativní organizace Mary's Meals. Ta zajistí školní jídlo pro 213 dětí na celý rok. Děti a učitelé z Bezručovky, kteří akci pořádali, stejně jako Aneta Langerová, která s nimi vystoupila, mají obrovskou radost!

Bezručovka o prázdninách

Po třech dlouhých letech byly letošní prázdniny v Bezručovce o poznání klidnější. O letošních prázdninách došlo jen k drobným opravám v prostorech školy a k vymalování některých prostor. Dále se podařilo ve škole obnovit a zrekonstruovat zázemí pro učitele. Věříme, že se ve škole bude i nadále dařit renovovat a obnovovat její majetek a prostory.

VAŠE BEZRUČOVKA

→ VÍCE INFO:

Další informace najdete na stránkách 2. základní škola Bezručova Říčany: **2zsricany.cz**.

Novinky na ZŠ u Říčanského lesa

Prázdniny skončily a školáky „od lesa“ čeká hned několik malých i velkých změn. Určitě tu největší zažijí žáci prvních tříd, pro které je nástup do školy spojený s očekáváním i trochou nejistoty. „Zvládnu to? Jaké budu mít kamarády? A co paní učitelka?“ To jsou otázky, které zaměstnávají dětskou mysl.

Rodiče s dětmi už naši školu i učitele poznali během tří společných setkání, z nichž jedno proběhlo těsně před začátkem školního roku. Dlouho jsme rozmýšleli, které paní učitelky či pány učitele do prvních tříd zařadíme. Věřím, že jsme vybrali dobře.

Během prázdnin vedení školy přistoupilo k částečné obměně pedagogického sboru. Na ukončení pracovního poměru jsme se domluvili se sedmi pedagogy. Ve škole naopak začnou pracovat zkušené učitelky prvního stupně a oceňovaný učitel matematiky a přírodopisu. Náš tým jsme posílili také o čerstvě vystudovaného angličtináře. Fyziku začne učit pedagog, který dokáže při výuce skvěle využívat techniku a nové technologie.

Posílený tým nám umožnil také změnit školní vzdělávací program, který by měl žákům druhého stupně nabídnout možnost volby zaměření části výuky. A škála je široká. Šest akademií umožní žákům zaměřit se více na badatelství v přírodě, techniku a vědu, umění, komunikaci a média, sport a zdraví nebo češtinu pro praxi. Rozšíří se také nabídka jazyků. Vedle angličtiny a němčiny se naši žáci budou moci učit také italsky.

Změnu přináší i zcela nový školní řád, který by se měl promítnout také do atmosféry školy. Už totiž není jen výčtem povinností žáků. Řeší samozřejmě používání mobilních telefonů, umělou inteligenci nebo šikanu, nově však klade velký důraz také na školní komunitu a principy jejího každodenního fungování. Počítá s tím, že k životu patří neshody i konflikty, a nabízí způsoby jejich řešení. Stanovuje práva a povinnosti žáků, učitelů i rodičů a velký důraz klade na bezpečnost ve škole.

Změny připravujeme také pro veřejnost a okolí ZŠ u Říčanského lesa. Plánujeme besedy, společná odpoledne v našich zahradách nebo vzdělávací programy pro seniory z našeho okolí. O tom ale více v říjnovém vydání Kurýru.

VLADIMÍR KOŘEN
ŘEDITEL

(Některé klíčové dokumenty bude školská a pedagogická rada projednávat až po uzávěrce tohoto čísla. Věříme v jejich schválení.)

Do Říčan opět zavítají žáci z partnerského města Borken

Od 7. září 2026 přivítají Říčany skupinu žáků a pedagogů z německé školy **Maria-Sibylla-Merian-Realschule der Stadt Borken**. Tato návštěva navazuje na dlouholetou spolupráci mezi městy Říčany a Borken, která jsou partnerskými městy, a také na úspěšné výměnné programy mezi školami.

Letošního pobytu se zúčastní přibližně dvacet německých a dvacet českých žáků ve věku 13 až 15 let. Na české straně se do projektu společně zapojí 1. ZŠ Říčany a 3. ZŠ Říčany. Výměnný pobyt nabídne mladým lidem příležitost poznat své vrstevníky z jiné země, navázat nová přátelství a společně strávit týden plný zajímavých aktivit jak u nás v Říčanech, tak v německém Borkenu.

Hlavním cílem setkání je vzájemné poznávání české a německé kultury, jazyka a prohlubování porozumění mezi mladými lidmi. Pro české žáky představuje pobyt také jedinečnou možnost zdokonalit se v němčině a využít své jazykové znalosti v každodenní komunikaci s rodilými mluvčími. Právě přirozená konverzace a společně strávený čas jsou často tím nejlepším způsobem, jak si osvojit cizí jazyk a získat větší jistotu při jeho používání. Němečtí hosté se seznámí s českým školním systémem, nahlédnou do výuky a poznají, jak funguje vzdělávání v České republice. Současně budou mít možnost poznat každodenní život v Říčanech.

Součástí programu bude představení našeho města, jeho okolí, přírodních krás i kulturních zajímavostí. Připraveny jsou také návštěvy významných míst v Praze, díky nimž si hosté odvezou ještě hlubší poznání české historie a kultury. Neméně důležitý bude čas strávený běžnými rozhovory, společnými aktivitami a sdílením zážitků, které často vedou k dlouhodobým přátelstvím.

Věříme, že letošní setkání bude pro všechny účastníky inspirativní zkušeností a zároveň dalším krokem v rozvoji partnerství mezi Říčany, Borkenem i zapojenými školami.

RENATA VEGRICHT, PAVEL JÁNOŠ

→ VÍCE INFO:

Další informace najdete na stránkách 3. základní škola u Říčanského lesa Říčany: **zs.ricany.cz**.

Říčany ZÁKLADNÍ ŠKOLA

Nový školní rok přináší nové příležitosti

Začátek nového školního roku je vždy příležitostí nejen přivítat naše žáky po prázdninách, ale také představit plány a aktivity, které nás v následujících měsících čekají. I školní rok 2026/2027 bude pro naši školu obdobím dalšího rozvoje, nových zkušeností a příležitostí pro žáky i pedagogické pracovníky.

V závěru roku 2026 bude ukončen projekt realizovaný v rámci Operačního programu Jan Amos Komenský, který nám umožnil podpořit vzdělávání, inovativní formy výuky i profesní rozvoj pedagogických pracovníků. Získané zkušenosti chceme nadále využívat v každodenní práci se žáky.

Významnou novinkou je zahájení projektu Erasmus+. Jeho součástí bude stínování našich pedagogických pracovníků v partnerské škole na Slovensku. Pedagogové tak získají možnost poznat nové metody a přístupy ve vzdělávání, sdílet zkušenosti se zahraničními kolegy a získané podněty následně přenést do výuky v naší škole.

Pokračujeme také v aktivitách zaměřených na bezpečné a podporující školní prostředí. V novém školním roce budeme realizovat projekt podpořený z dotačního titulu zaměřeného na primární prevenci.

Velké poděkování patří našemu zřizovateli, městu Říčany, za podporu při zkvalitňování prostředí školy. V průběhu letních prázdnin byly ve škole instalovány klimatizační jednotky, které významně přispějí k příjemnějším podmínkám pro výuku v teplých měsících.

Současně již připravujeme další důležitý krok v rozvoji školy. Od následujícího školního roku bychom rádi rozšířili naše prostorové možnosti o další odloučené pracoviště a zároveň nabídku vzdělávání doplnili o dvouletou praktickou školu. Naším cílem je umožnit žákům pokračovat ve vzdělávání v prostředí, které znají, a dále rozvíjet jejich praktické dovednosti, samostatnost a připravenost pro budoucí život.

Do nového školního roku přejeme všem žákům, rodičům i zaměstnancům školy mnoho úspěchů, radosti ze společné práce a především školní rok plný dobrých zkušeností a vzájemné spolupráce.

→ 4. ZÁKLADNÍ ŠKOLA NERUDOVA ŘÍČANY

Přípravný kurz k přijímacímu řízení ve školním roce 2026/2027

Masarykovo klasické gymnázium otevírá v novém školním roce 2026/2027 přípravný kurz k přijímacímu řízení. Kurz je zaměřen na intenzivní procvičování učiva a typových úloh z **matematiky** a **českého jazyka a literatury**.

Kdy: Každé pondělí 15.00–16.40 (45 min. ČJ + 45 min. M)

Termíny I. pololetí: 14. 9., 21. 9., 5. 10., 12. 10., 19. 10., 2. 11., 9. 11., 23. 11., 30. 11. a 7. 12. 2026

Cena: 4 000 Kč / 10 vyučovacích bloků

Platba: Do 14. 9. 2026 na účet č. **427107309/0800** (do poznámky: přípravný kurz a jméno žáka).

Přihlásit se lze e-mailem na mkg@seznam.cz nebo telefonicky na čísle 323 632 590. Přihlášení zájemci z I. pololetí jsou automaticky převedeni do II. pololetí.

HELENA MRŮZKOVÁ

Jak mluvit s dospívajícími, aby komunikace fungovala

Dospívání přináší do rodinné komunikace nové situace, otázky i napětí. Jak s dospívajícími mluvit tak, aby se z běžných rozhovorů nestávaly zbytečné konflikty? Jak nastavovat hranice, naslouchat a zároveň podporovat zdravé rodinné prostředí?

Zveme rodiče na setkání **Efektivní komunikace s dospívajícími žáky a podpora rodinného prostředí – wellbeing s Mgr. Michaelou Štáfkovou, MBA, a Ondřejem Štáfkem.**

Setkání nebude jen o teorii. Nabídne prostor pro sdílení konkrétních situací z běžného života, praktické zkušenosti i hledání cest, které mohou pomoci v každodenní komunikaci s dospívajícími. Cílem je, aby rodiče odcházeli s větší jistotou, inspirací a konkrétními podněty, které mohou využít doma.

Kdy: 13. října 2026 od 17.00 hodin

Kde: Husova knihovna Říčany, Masarykovo náměstí 66

Registrace probíhá prostřednictvím online formuláře:

→ map5

INZERCE

V ZUŠ se ani o prázdninách nezahálí

Zatímco většina škol o prázdninách odpočívá, v ZUŠ Říčany se stále něco děje.

Nové prostory pro výuku uměleckých oborů

Letošní léto je pro nás navíc mimořádně pracovní – dostali jsme totiž k dispozici novou budovu U soudu na Masarykově náměstí, kde dříve sídlil 1. stupeň základní školy.

Od 16. července, kdy jsme budovu převzali, zde probíhá intenzivní rekonstrukce a přestavba. V 1. a 2. patře postupně upravujeme celkem deset místností tak, aby v nich od září mohly probíhat hodiny uměleckých oborů. Nové prostory jsou pro naši školu velkou pomocí a umožní nám lépe řešit dlouhodobý nedostatek učeben. **Za jejich přidělení proto patří velké poděkování našemu zřizovateli městu Říčany.**

Změna úplaty za vzdělávání

S novým školním rokem zároveň dojde k mírnému navýšení úplaty za vzdělávání. Stejně jako všechny ostatní oblasti i provoz umělecké školy ovlivňuje dlouhodobý růst cen a zvyšující se náklady na energie, služby, materiál i další provozní výdaje. Abychom mohli i nadále udržet kvalitní podmínky pro výuku a rozvíjet nabídku uměleckého vzdělávání, musíme na tento vývoj reagovat. Děkujeme rodičům za pochopení a podporu.

Umělecký kufřík: Hrajeme. Objevujeme. Tvoříme.

Nezahálíme ani v přípravě nového školního roku. Opět otevíráme nabídku našich Uměleckých kufříků, které jsme pro letošek vylepšili a rozšířili o další workshopy. Nově jsme připravili také **Dramahrátky z pohádky do pohádky**. Pro žáky 1. stupně základních škol jsme vytvořili programy **Co se děje v orchestru a Skladatelé nejsou nuda.**

Samozřejmě pokračujeme také v oblíbeném objevování lidových písniček a hudebních nástrojů, ve výtvarné artefiletice a tanečních programech. Naším cílem je nabídnout dětem setkání s uměním trochu jinak – prostřednictvím hry, objevování, tvoření a společného zážitku.

Nabídka workshopů je určena všem mateřským a základním školám. Podrobné informace najdou pedagogové na našich webových stránkách. Budeme rádi, pokud naše programy poslouží jako inspirace a pozvání k návštěvě ZUŠ.

Pedagogové ZUŠ Říčany odjíždějí do hudební školy v dánském Albertslundu

A protože prázdniny v ZUŠ bývají spíše aktivní, pokračujeme také v mezinárodní spolupráci s naší partnerskou hudební školou v Albertslundu v Dánsku. Už v září odjedou naši pedagogové na týden do dánské hudební školy. Čeká je tzv. stínování – budou se účastnit výuky svých dánských kolegů, sledovat jejich práci, poznávat nové metody

a postupy, a především hledat inspiraci, kterou mohou využít ve své vlastní pedagogické praxi.

Na začátku listopadu pak naopak přivítáme v Říčanech dánské pedagogy. I pro ně bude připraven týden plný výuky, sdílení zkušeností a vzájemné inspirace. Věříme, že právě taková setkávání mohou přinášet nové nápady nejen jednotlivým pedagogům, ale celé škole.

Noví kolegové

Nadcházející školní rok přinese také několik nových tváří. Náš pedagogický sbor doplní další učitelé a posílili jsme také řady nepedagogických zaměstnanců. Kdo jsou naši noví kolegové a kolegyně, vám představíme v některém z příštích čísel Kurýru.

Takže ano – v ZUŠ se o prázdninách opravdu odpočívá. Jen trochu jinak. Přestavujeme, připravujeme, plánujeme, cestujeme za inspirací a těšíme se na září, kdy se naše škola znovu naplní dětmi, hudbou, tancem, výtvarným uměním a divadlem.

VAŠE ZUŠ ŘÍČANY

Erasmus+

→ VÍCE INFO:

Další informace najdete na stránkách Základní umělecká škola Říčany: **zusricany.cz**.

20 LET NEMO
2006 — 2026
20 let na moři vzdělávání
Pojďte s námi oslavit
20 let Nemo!
V neděli 13. 9. 2026 od 14:00
na hřišti v Pacově
2006
Baby Club Nemo
1. 9. 2012
Vzniká
Mateřská škola Nemo
1. 9. 2006
Vzniká
Baby Club Nemo
2012
Mateřská škola
2015
Základní škola
1. 9. 2023
Spolupráce
s druhým stupněm
Nemo Next
1. 9. 2015
Vzniká
Základní škola Nemo
2023
Nemo Next
Nemo
Plujte s námi za poznáním
info@nemoricany.cz

Pro děti i dospělé / Vstup zdarma
NOC VĚDY
KOMUNIKACE
25.9. 2026
od 18:00 do 21:00
v Základní škole NEMO NEXT
na adrese V Řešetě 1704/2
Letošní Noc vědy patří komunikaci. ZŠ NEMO NEXT
ve spolupráci s Mikrobiologickým ústavem AV ČR vás zve
do světa hub a plísní, které si dokážou předávat informace
pomocí chemických signálů. Objevte mikrosvět, který běžně
zůstává skrytý, a zjistěte, jak příroda opravdu komunikuje.
Více informací najdete na www.nemonext.cz
WWW.NOCVEDY.CZ
WWW.NEMONEXT.CZ
Nemo
NEXT

Úspěch našeho studenta na Moravské vernisáži piva 2026

Na konci května se v Olomouci uskutečnil již 6. ročník prestižního pivního festivalu Moravská vernisáž piva (MVP), který tradičně hostí Výstaviště Flora v pavilonu E. Akce je zaměřena na prezentaci řemeslných minipivovarů, pivních speciálů a nových trendů v pivovarnictví. Festival každoročně přitahuje odbornou i laickou veřejnost a nabízí jedinečnou příležitost k setkání se sládky, pivovarskými odborníky i nadšenými domovarníky.

Návštěvníci měli možnost ochutnat desítky pivních vzorků různých stylů od více než dvaceti minipivovarů z České republiky i ze zahraničí. Součástí programu byly odborné přednášky, diskuse o současných trendech v pivovarnictví a gastrozóna doplňující celkový zážitek z festivalu.

Významnou součástí festivalu je také degustační soutěž MVP určená pro domovarníky a školní pivovary. Právě v této soutěži dosáhl mimořádného úspěchu student 3. ročníku oboru Pivovarník–sladovník **Jan Petružálek**, který naši školu reprezentoval mezi řadou zkušených domácích sládků.

Honza je nejen vynikajícím studentem, ale i dlouhodobě aktivním domovarníkem a své zálibě ve vaření piva se věnuje již několik let. Neustále sleduje dění v českém i světovém pivovarnictví, studuje nové postupy a nebojí se experimentovat s netradičními surovinami a pivními styly. Jeho kreativita a odborný přístup se letos promítly do originální receptury, se kterou se přihlásil do soutěže.

V kategorii **E – Divoká karta** získal **bronzovou medaili** za výjimečné pivo typu gose, do něhož zakomponoval prvky chuti umami v podobě pasty miso, mořské řasy, sušených rajčat, pepře, koriandru a soli. Porota ocenila především originalitu receptury, harmonické propojení netradičních ingrediencí

a odvahu hledat nové chuťové směry v pivovarnictví.

Tento úspěch je nejen oceněním Honzovy píle, odborných znalostí a kreativity, ale také důkazem, že studenti našeho oboru dokážou obstát v konkurenci zkušených domácích sládků.

Honzovi k dosaženému výsledku srdečně gratulujeme a přejeme mnoho dalších úspěchů v jeho pivovarské kariéře.

STŘEDNÍ ODBORNÁ ŠKOLA ŘÍČANY

MŠ Kolovrátek

Školka Kolovrátek měla o prázdninách otevřeno formou týdenních příměstských táborů. Vyzkoušeli jsme si roli kuchařů, táborníků i rybářů a užili si týden s pohádkou. Intenzivně jsme využívali naši zahradu, kde jsme tábořili, stavěli hrady z písku a největším potěšením dětí byly vodní radovánky.

Léto uteklo a Kolovrátek klape vesele dál. Rádi mezi sebou uvítáme nové kamarády a kamarádky. Přijímáme i děti mladší dvou let.

Máme ještě volná místa s dotovaným školným pro školní rok 2025/2026. Pokud byste měli zájem, přijďte se k nám třeba jen podívat a na všem ostatním se dohodneme.

Těší se na vás Z. a J. Jonákovi a tety.

Více informací:
Web: www.skolkakolovratek.cz
Facebook: www.facebook.com/skolkakolovratek
Kontakt: Tel.: 605 555 009 (MŠ Kolovrátek)
Tel.: 602 484 921 (p. Jonáková – majitelka MŠ)

→

Životní jubileum

oslavila koncem srpna naše říčanská spoluobčanka **Dr. Hana Jemelíková**, ročník 1936. Pamětníci si vybavují její dívčí příjmení Vlčková a mnozí ji zaznamenali také v titulcích filmových a televizních dokumentů coby scénáristku či dramaturgyni. Řadu jejích pořadů odvysílal rozhlas. Léta působila jako odborná asistentka na katedře dokumentaristiky pražské FAMU. Podílela se na tvorbě významných režisérů a režisérek, s nimiž je stále v přátelském kontaktu.

Všichni, kdo měli příležitost se s touto vzácnou osobností setkat, jí přejí zdraví, spokojenost a mnoho radosti.

JIŘÍ ČERNOHORSKÝ

Oprava Domažlické podruhé

V minulém čísle ŘK jsem upozorňoval na nesmyslné podélné značení v Domažlické ulici po skončené opravě. S vysvětlením přišel jak správce komunikace, tak i vedoucí divize dopravního značení. Plné čáry byly odstraněny, ale i nadále zůstaly silné přerušované čáry, zejména na křižovatce Domažlické a Verdunské. Foto této křižovatky bylo uveřejněno v ŘK 5/2026 v článku Rozsáhlá oprava Domažlické ulice dokončena. Opakuji, že i zde se jedná o křižovatku silnic stejné kategorie, s předností zprava. Silná přerušovaná čára vyvolává v řidičích jedoucích po Domažlické pocit, že jedou po hlavní. Osobně jsem už zažil několik nedorozumění. Prosím o vysvětlení správnosti takto označené křižovatky, případně o nápravu velmi nebezpečného stavu. Stejná situace je i na křižovatce ulic Domažlická a Legií.

Přerušovaná dělicí čára se dělá u silnic s předností v jízdě, kde jedna je hlavní a druhá vedlejší. Obě jsou označeny i příslušnými dopravními značkami.

Přednost zprava na většině místních komunikací byla zdůvodňována zvýšením bezpečnosti na silnicích. Takto zmatené značení jde proti tomuto záměru.

MILOŠ SMRČKA

↓ ODPOVĚĎ V SOULADU S PRAVIDLY PRO ZVEŘEJŇOVÁNÍ PŘÍSPĚVKŮ ↓

Odbor správy a údržby města je s panem Smrčkou v této záležitosti v kontaktu a jeho podnětem se průběžně zabývá. V návaznosti na jeho podnět byla navržena úprava stávajícího vodorovného dopravního značení, ke které Policie ČR vydala souhlasné stanovisko. V současné době probíhá příslušný správní proces.

ODBOR SPRÁVY A ÚDRŽBY MĚSTA

Pomoc Komunitního centra Říčany, která tvoří běžné dny

V Říčanech se odehrávají stovky nenápadných příběhů, které se do statistik nikdy nedostanou, ale přesto vypovídají o tom, jak důležitou roli může sehrát místní komunita. Jeden z nich přináší svědectví samoživitelky, která díky dlouhodobé podpoře Komunitního centra Říčany našla pro sebe i svou dceru stabilitu, bezpečí a nový začátek.

„Moc děkuji za podporu od Komunitního centra. Mně a mé dceři vaše služba pomáhá, myslím, skoro 4 roky. Velké díky patří, řekla bych, patronce Lucii Sochůrkové. Moje dcera si na paní Lucku velice dobře zvykla, a dokonce ji bere jako naši známou, skoro člena rodiny, a já po těch letech vlastně taky. Maminku a babičku máme daleko, tak je tady pro nás v jistém smyslu ona. Před lety, když naše spolupráce začínala, nám Komunitní centrum vyjednalo s Koloběhem mikrovlnou troubu, kterou stále s dcerou máme. Důvodem bylo, že jsem s malou dcerou zůstala sama beze všeho v kuchyni. Zároveň během naší spolupráce, či jak bych to nazvala, mě a dceru podporují věcmi z oděvní a potravinové banky. Obojího si moc vážím a malá se vždy těší, že dostane něco hezkého na sebe či nějakou dobrotu k snědku. Když jsem se po mateřské potřebovala vrátit do práce a řešila, co budu dělat, také na mě v Komunitním centru mysleli. Adaptace v roli samoživitelky nebyla snadná a není stále, ale díky institucím v Říčanech se máme s dcerou lépe. Pro mě osobně je jakákoli finanční podpora opravdovou pomocí a obrovskou úlevou psychickou i fyzickou. Touto cestou bych ráda poděkovala celému Komunitnímu centru za psychickou pomoc, které se mi vždycky dostává. Uvědomuji si, že mohu i z domova díky vámi darovanému notebooku přivydělávat ve druhé práci. Když jsem s malou sama, vím a uvědomuji si, že nemohu pracovat fyzicky nikdy déle než do 16 hodin. Ne každý zaměstnavatel tyto podmínky zaručuje. A já i dcera tak můžeme být klidnější i s prací kterou mám. Děkuju.“

Prostřednictvím **Nadace EP Group** jsme znovu získali nadační příspěvek na uzavření nájemní smlouvy na služební vůz pro vedoucí služby osobní asistence paní Kamilu. Nadace nám bude po dobu dvou let hradit operativní leasing na auto Škoda Octavia Combi Selection. Touto cestou upřímně děkujeme.

Komunitní centrum Říčany získalo významnou podporu z **Humanitárního fondu Středočeského kraje**. Naše žádost o dotaci byla schválena v plné výši 1,5 milionu korun, a to pro všechny tři registrované sociální služby, které v Říčanech poskytujeme. Co to znamená pro naše klienty a jejich rodiny? Díky této podpoře můžeme pokračovat v poskytování kvalitních služeb lidem, kteří potřebují pomoc v každodenním životě – seniorům, osobám se sníženou soběstačností i rodinám, které se ocitly v náročné životní situaci. Dotace nám umožní stabilizovat provoz, posílit terénní práci a udržet dostupnost služeb v době, kdy poptávka po podpoře stále roste.

Každý rok si 21. září připomínáme den, který upozorňuje na Alzheimerovu chorobu a další typy demence. Je to příležitost mluvit o tématu, které se dotýká tisíců rodin v Česku, a to často tiše, nenápadně, ale velmi intenzivně. V Říčanech je dostupná odborná i komunitní pomoc v Centru paměti, které se nachází v prostorách Komunitního centra Říčany. Zveme vás na **den otevřených dveří v pondělí 21. 9. od 13 do 17 hodin**. Můžete s námi mluvit o tom, co nemoc obnáší pro samotného nemocného i jeho rodinu, jaké služby jsou v Říčanech dostupné a kde hledat podporu, když se péče stává náročnou.

Přejeme všem čtenářům pohodové září.

Za celý tým Komunitního centra Říčany, o. p. s.

PAVLÍNA ŠANTOROVÁ FILKOVÁ

→ VÍCE INFO:

Další informace najdete na stránkách Komunitní centrum Říčany: **kcricany.cz**.

MAS Říčansko oslavila 20 let spolupráce a rozvoje regionu

Popovičky, 16. června 2026 – Místní akční skupina Říčansko oslavila 20. výročí založení. Slavnostní večer v resortu OAKS Prague přivítal desítky starostů, zástupců škol, spolků i partnerů. Dvacet let činnosti MAS Říčansko je spojeno s projekty od obnovy památek a modernizace škol po podporu sociálních služeb a komunitního života.

Výroční oslava se těšila mimořádně vysoké návštěvnosti a hosté si prostřednictvím fotografií a osobních vzpomínek připomněli nejvýznamnější milníky historie organizace.

„Dvacet let MAS Říčansko je především o lidech. O zástupcích obcí, podnikatelích, učitelích, spolcích i dalších aktivních obyvatelích, kteří chtějí rozvíjet místo, kde žijí. Jsme hrdí na vše, co se nám společně podařilo vybudovat,“ uvedla výkonná ředitelka MAS Říčansko Lenka Babíčková.

Program nabídl možnost si vyzkoušet golfový driving range, taneční vystoupení mistrů světa z říčanské školy Dance EB i hudební vrchol v podání britského zpěváka Jamese Harriese, označeného magazínem Rolling Stone za „zlatý hlas“. Pozvání přijala také hejtmanka Středočeského kraje Petra Pecková, která ocenila význam MAS pro rozvoj regionu, zavádění inovací i schopnost propojovat obce, školy, spolky, podnikatele a další aktéry veřejného života.

Velké poděkování patří týmu kanceláře MAS Říčansko za organizaci akce, týmu OAKS Prague za bezchybný servis, **starostovi obce Popovičky Alexandrovi Tuháčkovi** za podporu a spolupráci a **hejtmance Petře Peckové** za její účast a milá slova.

Oslava 20. výročí potvrdila, že MAS Říčansko zůstává stále silnou platformou pro spolupráci, rozvoj regionu a zlepšování kvality života jeho obyvatel. A právě lidé, jejich energie a ochota spojovat síly jsou tím nejcennějším, co se za uplynulých dvacet let podařilo vybudovat.

→

Benefiční večer Modrých dveří: 15 let příběhů odvahy

Terapeutické centrum Modré dveře letos slaví 15 let své činnosti a při této příležitosti srdečně zve veřejnost na **Benefiční večer Modrých dveří**, který se uskuteční v pátek **18. září 2026 od 18.00 v Kapli Olivovy dětské léčebny v Říčanech**. Pro návštěvníky bude otevřeno již od 17.30.

Slavnostní večer vzniká ve spolupráci s Olivovou dětskou léčebnou v rámci celorepublikové osvětové kampaně **Týdny pro duševní zdraví**. Chceme společně připomenout nejen výročí Modrých dveří, ale především příběhy lidí, kteří během uplynulých patnácti let našli odvahu říct si o pomoc, udělali důležitý krok ke změně a vydali se na cestu k obnově svého duševního zdraví.

→

Večer bude patřit hudbě, setkávání i podpoře dobré věci. Během večera vystoupí **Samba band Říčany** s bubny, duo **Cricket and Snail** – Lucie a James R. Carlson s houslemi a akordeonem – a zpěvačka **Lucie Valentová**. Na závěr akce bude pro zájemce připravena také komentovaná prohlídka kaple Olivovy dětské léčebny.

Vstupné je dobrovolné a veškerý výtěžek z akce bude použit na činnost Terapeutického centra Modré dveře, které dlouhodobě pomáhá lidem při obnově duševního zdraví. Benefiční večer tak nebude jen oslavou patnácti let fungování centra, ale také možností podpořit služby, které pomáhají lidem v náročných životních situacích najít potřebnou oporu, naději a cestu dál.

Přijďte s námi strávit příjemný večer plný hudby, emocí a setkávání a společně oslavit 15 let Modrých dveří a 15 let příběhů odvahy. Budeme rádi, když u toho budete s námi – ať už jako naši klienti, podporovatelé, partneři, sousedé nebo návštěvníci, kteří chtějí poznat naši práci a zároveň podpořit smysluplnou pomoc lidem v regionu.

Kdy: v pátek 18. září 2026 od 18.00, otevřeno od 17.30
Kde: Kaple Olivovy dětské léčebny, Olivova 224/108, Říčany
Vstupné: dobrovolné
Rezervace a více informací: www.modredvere.cz

Light & Dark Matters:
rok a půl v boji za tmavší noc

Náš spolek funguje teprve rok a půl, přesto se z něj stala mezinárodní komunita – na sociálních sítích nás sleduje už kolem 300 lidí. Zhruba třetina z Říčan, třetina ze zbytku republiky a třetina z celého světa. Za tu dobu jsme se etablovali mezi hlavní hybatele řešení světelného znečištění v Česku. Účastníme se odborných konferencí, a to na pozvání samotných organizátorů: loni jsme byli pozvaným hostem Konference světlo, tma, život a letos v červnu jsme na pozvání Akademie věd ČR vystoupili na jí pořádaném Veletrhu vědy.

Na přelomu roku jsme iniciovali petici Chraňme Pražskou noc! Nechceme bílé světlo v ulicích. Získala přes 13 600 podpisů a stala se nejúspěšnější peticí na portálu gov.cz. Opakovaně se o ní psalo ve velkých médiích a podařilo se nám dosáhnout jejího projednání pražským zastupitelstvem. To rozhodlo o zřízení expertní skupiny pro doporučení ke svícení v Praze – skupina už pracuje.

Ve spolupráci s Muzeem Říčany jsme připravili expozici o světle a světelném znečištění v rámci výstavy Expedice Vesmír. Interaktivní formou ukazuje, že není světlo jako světlo, které světlo vás prosvítí, jak svítit pro dobré vidění, jak si chránit zdraví a další. Výstava potrvá do 27. září.

V souvislosti s odstraněním stínidel a filtrů modrého světla v ulici Nad Bahnivkou jsme zahájili spolupráci s advokátní kanceláří ARROWS. Připravujeme právní obranu proti bezohlednému a škodlivému osvětlení, jejíž výsledky budou moci využít občané i v dalších obcích. Proto postupně rozvíjíme sbírku na financování této práce – děkujeme prvním dárcům!

Už popáté jsme do soutěže Překvapte Říčany přihlásili projekt instalace filtrů a stínidel na veřejném osvětlení. Podpořilo ho 295 hlasujících (38 %) a opět obsadil 3. místo. Podpora se dlouhodobě drží na 38 %, přitom podíl záporných hlasů klesl z 9 na 6,6 %.

Na Říčanských slavnostech 11.–12. září představíme ve spolupráci s Astronomickým ústavem AV ČR simulátor světelného znečištění. Přijďte se podívat!

DAVID RAJMON

→ LIGHT & DARK MATTERS

INZERCE

Léto na hřišti a podzimní návrat do hry

Muži: Zpět v poháru

Po letní přestávce se mužský tým RC Mountfield Říčany vrací do soutěžního zápřahu. V srpnu odstartoval Pohár ragby XV, do kterého se letos zapojilo 27 týmů. Říčany nastoupí v nejvyšší skupině A společně s Tatrou Smíchov, Slavií Praha a Pragou Praha. Právě souboje s tradičními soupeři nabídnou hned od začátku sezony atraktivní ragby a důležitou prověrku před dalšími zápasy.

Ve skupině A čeká týmy dvoukolový systém každý s každým. Říčany tak během podzimní části sezony čeká několik kvalitních utkání, ve kterých budou chtít navázat na úspěšné výkony z loňského ročníku. Pohár zároveň nabídne prostor pro zapojení celého kádru a příležitost postupně získat herní rytmus po letní pauze. Cílem říčanských hráčů bude opět bojovat o nejvyšší příčky a pokračovat v úspěšné klubové sezoně.

Ženy: Peříčka se vracejí

Po letní přestávce se připravuje také návrat ženského týmu PeŘí, společného družstva hráček Říčan a Petrovic. Druhá polovina sezony začne už za měsíc a hráčky se proto znovu vracejí k pravidelnému tréninku. Po několika týdnech odpočinku je čeká postupné nabírání kondice, herního rytmu a příprava na podzimní část soutěže.

PeŘí mají za sebou velmi úspěšnou první polovinu sezony a budou chtít na své dosavadní výkony navázat i po letní pauze. Návrat k tréninku je prvním krokem k další části sezony, ve které budou hráčky znovu bojovat o nejvyšší příčky. Fanoušci se tak mohou těšit na pokračování soutěže a další zápasy říčansko-petrovického týmu.

Děti a mládež: Tradiční letní kempy

Ani během léta však v Říčanech ragby nezastavilo. Pokračuje tradiční série letních tréninkových kempů pro mladé ragbisty a ragbistky, které jsou každoročně důležitou součástí klubového programu. Děti během nich mohou rozvíjet své ragbyové dovednosti, získávat nové zkušenosti, a především si užít společný čas se spoluhráči.

Letošní kempy probíhají pod vedením zkušených trenérů Andrewa Barlowa z Walesu, Zaneho Ansella z Jihoafrické republiky a Stuarta

Corsara ze Skotska ve spolupráci s RDJ Sports Development Ltd a Richardem De Jagerem. Mezinárodní trenérský tým přináší mladým hráčům nové zkušenosti, pohledy na trénink a inspiraci z různých ragbyových prostředí.

Letní kempy tak nejsou jen o tréninku, ale budují také vztah ke sportu, týmu a celému klubu. Právě práce s mládeží je jedním ze základů dlouhodobého úspěchu RC Mountfield Říčany.

→ VÍCE INFO:

Další informace najdete na stránkách Rugby Club Mountfield Říčany: **rugbyricany.cz**.

Draci vstupují do nové sezony

Prázdniny pomalu končí a s příchodem září se znovu naplno rozbíhá také florbalový kolotoč. Draci vstupují do sezony 2026/2027 s týmy napříč všemi věkovými kategoriemi od našich nejmenších hráčů a hráček v přípravce až po dospělé. Mužský tým A bude i letos hájit dračí barvy v Národní lize. Podrobnosti o jednotlivých kategoriích, jejich složení i průběhu celé sezony najdete na klubovém webu florbaldraci.cz. Právě tam budeme zveřejňovat také informace o domácích utkáních a dalších klubových akcích.

Dračí léto

Ani během léta jsme rozhodně nezaháleli. Na konci července jsme se vydali na tradiční celoklubové soustředění ve Šluknovském výběžku. Pro účastníky byl připraven bohatý florbalový program doplněný o řadu dalších sportovních a týmových aktivit. Nechyběla ani celotýdenní hra, která zpestřila program jednotlivých kategorií. Věříme, že všechny týmy během soustředění nejen kvalitně potrénovaly, ale také upevnily své kolektivy před nadcházející sezonou.

V srpnu proběhl také tradiční příměstský tábor Dračák. Nejmenší Draci si během něj užili týden plný florbalu, dalších sportů, her a zábavy. Součástí letního programu byla rovněž účast jednoho z našich týmů na tradičním pražském turnaji Czech Open.

Staň se drakem!

S novou sezonou přichází také ideální příležitost rozšířit dračí řady. Pokud máte doma dítě narozené v roce 2020 nebo dříve, které by si chtělo florbal vyzkoušet, v září ho můžete přivést na některý z našich náborových tréninků. Žádné florbalové vybavení není pro začátek potřeba. Stačí sportovní obuv a oblečení, o zbytek se postaráme my.

Veškeré informace o náboru včetně termínů náborových tréninků najdete na florbaldraci.cz/nabor. Aktuální informace budeme zveřejňovat také na našich sociálních sítích Facebook a Instagram. S případnými dotazy se neváhejte obrátit na info@florbaldraci.cz.

Těšíme se na nové spoluhráče a spoluhráčky!

Za klub FBC Draci Říčany **TOMÁŠ TICHÝ**

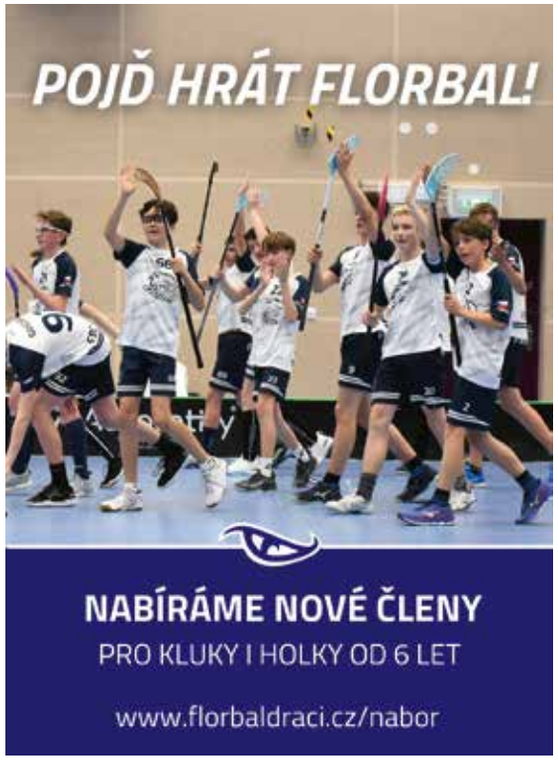

→ VÍCE INFO:

Další informace najdete na stránkách Florbalový klub draci: **florbaldraci.cz**.

Úspěšné léto na šachovnicích

Tobík na MS do 18 let

Od 14. do 27. června probíhalo v italském přístavním letovisku Montesilvano Mistrovství světa v kategoriích U14 až U18. Českou republiku reprezentoval Tobias Pressler jako vícemistr ČR v kategorii do 18 let. Soupeřem bylo 131 hráčů ze 72 zemí světa. Tobík skončil v druhé polovině startovního pole. Celkové 76. místo odpovídalo jeho ratingovému nasazení.

ME mládeže v rapid a bleskovém šachu

Ve dnech 6.–10. července 2026 se konalo v polském Řešově ME mládeže v rapid a bleskovém šachu. Šachových klání se zúčastnilo

téměř 950 šachistů ze 32 zemí. Českou republiku reprezentovalo hned 12 nadějných mladých hráčů a hráček napříč kategoriemi a česká výprava se zařadila mezi největší. Říčany měli zastoupení v kategorii do 8 let. Pozvánku dostala Anička Muzikářová a nevedla si vůbec špatně. Obsadila 15. místo.

MČR družstev do 12 let

V neděli 14. června skončilo v harrachovském Hotelu Fit Fun víkendové Mistrovství ČR družstev mladších žáků. Po devíti kolech stanuli na stupni vítězů překvapivě hráči ŠK Smíchov. Šestičlenné týmy tvořily děti ročníku 2012 a mladší, přičemž podmínkou byla účast alespoň jedné dívky a jednoho hráče ročníku 2015 či mladšího.

Naše družstvo nepatřilo mezi favority, v nasazení jsme byli desátí. Výsledek byl ale daleko lepší a 6. místo bylo velkým úspěchem. Naše úspěšná sestava od 1. šachovnice: M. Lutskiy (host), P. Hroník, E. Soukup, M a A. Brčákovi, T. Melicharová a nejúspěšnější S. Hroníková (7 b 9).

Zlato a dvakrát bronz z krajského přeboru mládeže

V hotelu Jizbice se ve dnech 20.–21. června konal krajský přebor mládeže. V kategorii H 16 si svým 4. místem M. Artamonov vybojoval postup na M Čech. Za branami postupu zůstal J. Svatoň na 12. místě. V kategorii H12 si vybojovali postup na Mistrovství Čech hned dva naši hráči – **bronzový D. Janšta** a M. Brčák, který skončil na 5. místě. Nepostoupili V. Kořínek (15. místo) a J. Řezáč (18. místo). V D 12 získala **zlatou medaili V. Melicharová**. Její sestra T. Melicharová skončila na 4. místě. Druhou **bronzovou získal v H12 E. Soukup** a na M Čech ho doprovodí 5. P. Hroník. Prvním náhradníkem bude A. Brčák na 7. místě. Celkový počet hráčů a doprovodu dosáhl úctyhodných 160 osob.

Rekordní MČR čtyřčlenných družstev

MČR se hrálo ve dnech 16.–19. července v pardubické hokejové aréně. Rekordní účast 193 družstev a 937 hráčů stále svědčí o popularitě tohoto sportu. Mistrovství se hrálo v rámci největšího evropského festivalu her. Říčany postavily také rekordních 7 družstev. Výsledek nebyl nikterak oslnivý. Nejlépe skončilo družstvo B na 25. místě.

JAROSLAV ŘÍHA

→ VÍCE INFO:

Další informace najdete na stránkách Klubu šachistů Říčany 1925: **sachyricany.cz**.

Spolupráce FK Říčany a Slavia Praha

S hrdostí oznamujeme, že fotbalový klub FK Říčany navázal spolupráci s mistrem ligy, pražskou SK Slavia Praha. Jsme jediným partnerským klubem v Praze Východ. Věříme, že spolupráce bude oboustranně prospěšná a našemu klubu pomůže zejména po metodické stránce v práci s mládeží, vzděláváním našich trenérů, organizací ukázkových tréninků či předáváním zkušeností nejen v oblasti tréninkového procesu.

Díky partnerství chceme lépe vychovávat a trénovat všechny naše děti a stát se tak jedním z nejvýznamnějších mládežnických fotbalových klubů v regionu. Zahájením spolupráce byl de facto doprovod našich dětí při nástupu hráčů k utkání první ligy v Edenu mezi SK Slavia Praha a FK Pardubice. Další akcí, která se ve spolupráci s SK Slavia Praha koná, je nábor nových talentů (ročníky 2015–2022), který proběhne dne **16. září od 17.00 do 18.00** na hřišti FK Říčany.

→

TOMÁŠ KOŘÁN
PŘEDSEDA KK FK ŘÍČANY
JAN SUS
PŘEDSEDA VV FK ŘÍČANY

| ↑ | ŠEK NA 211 TIS. KORUN – VÝTĚŽEK SBÍRKY A PŘÍSPĚVEK NADAČNÍHO FONDU SLAVIE PRAHA BYL PŘEDÁN NADACI VIKI NA AKCI 125 LET FK ŘÍČANY.

Nashledanou prázdniny, nazdar školnímu roku

Turnaj o šlehačkový pohár a doplnění tréninkových skupin

Srdečně zveme všechny příznivce tenisu na tenisový turnaj, který se uskuteční **4. října**. Přijďte si užít sportovní atmosféru, podpořit hráče nebo si sami zahrát.

Zároveň bychom rádi informovali, že v průběhu září budeme doplňovat tréninkové skupiny pro děti i mládež. Pokud máte zájem o zařazení do tréninků nebo se chcete informovat o volných místech, kontaktujte nás na e-mailové adrese vklimesova@sokol.eu.

Těšíme se na setkání na kurtech.

V. KLIMEŠOVÁ
ČLENKA VÝBORU TO

Sokolové na prázdninách

Během letošních prázdnin jsme pořádali hned několik příměstských i pobytových soustředění a táborů. Mladší všestrannost letos kromě příměšťáku poprvé jela na pobytový tábor s podporou grantu Ministerstva obrany ČR, do kempu Na Staré papírně na Lužnici, kde jsme měli možnost trénovat i vodácké dovednosti. Starší jeli na tradiční čtrnáctidenní pobytový tábor na Osiku s finanční podporou firmy Porta, s. r. o. Rokenrol pořádal týdenní příměstské soustředění v okolních tělocvičnách a atletika jako obvykle využila zázemí sokoláku.

LUCIE LACINOVÁ,
JEDNATELKA T.J.

→ VÍCE INFO:

Další informace najdete na stránkách Sokol Říčany a Radošovice: **sokolricany.cz**.

Protančené léto

Naše páry postupně dokončují letní přípravu na novou taneční sezonu. Vedle tradičního výjezdu do Rokytna u Nového Města na Moravě absolvovaly také soustředění v Loukově a Ostravě pod vedením externích trenérů a koncem srpna jsme uspořádali i příměstské soustředění na našem domácím parketě.

Pozadu nezůstaly ani ladies, pro které jsme připravili dva intenzivní týdny zaměřené každý den na jiný tanec, a nejmenší tanečníky zase zabavil příměstský tábor. Léto tak bylo doslova nabité tancem! A abyste se u nás pořád mohli cítit skvěle, prošlo studio během prázdnin udržovací rekonstrukcí.

Od září opět otevíráme nové kurzy. Pro děti ve věku 4 až 13 let budou lekce probíhat ve středu a ve čtvrtek (rozdělení dle věku), pro mládež od 13 let v pondělí od 17.00. Ladies začátečnice uvítáme v pondělí od 19.00 a ve středu od 10.00. Nabízíme také nový kurz tanečních pro dospělé začátečníky v neděli od 20.45 a salsu pro páry v pondělí od 19.30.

Dětské kurzy a Ladies startují v týdnu od **14. září**, taneční pro dospělé pak **20. září**. Více informací naleznete v letáčku, na webu, facebooku anebo nám napište na info@fuego.cz.

V neposlední řadě bychom vás rádi pozvali na podzimní taneční soutěž **Fuego cup**, která letos proběhne v termínu **od 28. října do 1. listopadu** a oproti loňskému ročníku bude rovnou pětidenní. Stejně jako loni proběhne **Akademické mistrovství České republiky v tanečních sportech**. Těšit se můžete na standardní i latinskoamerické tance, jak jste zvyklí, navíc ale přibudou karibské tance, streetdance, contemporary, discodance a cheerleading. Více informací pak přineseme v příštím čísle.

Těšíme se na další společná setkání na tanečním parketě.

VAŠE FUEGO

→ Fuego taneční klub Říčany

Gymnastky z Říčan bojovaly na mistrovství České republiky. Na vlastní halu stále čekají…

Mistrovství České republiky ve sportovní gymnastice je každoročně vrcholem sezony a odměnou za celoroční práci gymnastek, trenérek, rodičů i všech, kteří mladé sportovkyně podporují. Letos se mezi nejlepší české gymnastky probojovalo také sedm závodnic z oddílu Gymnastika Říčany.

Mistrovství ČR se uskutečnilo 19.–21. června a Říčany na něm reprezentovaly gymnastky ve čtyřech věkových kategoriích.

V kategorii VS1A obsadily Marianka Sojková 22. místo a Laurinka Penišková 31. místo. O jejich přípravu se staraly trenérky Barbora a Adéla Bernardovy.

V kategorii VS4B vybojovala Anička Jechová 25. místo a Eliška Pípová obsadila 56. místo. Aničku připravovaly trenérky Jitka a Andrea Jechovy, Elišku pak Lenka Dostálková a Pavla Nováková, stejně jako starší závodnice, které nastoupily v ktg. VS5B. Marianna Pavelková skončila na 30. místě a Marie Kubíčková na 35. místě.

Říčanskou výpravu na mistrovství uzavřela v neděli v kategorii VS2A Karolína Brázdová, která obsadila 52. místo. Jejími trenérkami jsou J. a A. Jechovy.

Účast na republikovém mistrovství je pro Gymnastiku Říčany o to cennější, že oddíl stále nemá ve městě vlastní specializovanou halu. Gymnastky proto trénují v pronajatých komerčních prostorách v okolních obcích v blízkosti Říčan. Ty sice umožňují oddílu fungovat, pro systematickou přípravu na vrcholovou sportovní gymnastiku však nejsou ideálním řešením.

Přitom nejde o nový nebo krátkodobý problém. Gymnastika má v Říčanech téměř šedesátiletou tradici a za tu dobu vychovala řadu úspěšných sportovkyň. Dnes se můžeme chlubit pravidelnou účastí na mistrovství ČR a odchovankyněmi v reprezentačním výběru TeamGymu.

Okolní města přitom ukazují, že specializované zázemí pro gymnastiku není nedosažitelným snem. Vlastní gymnastické haly již mají například Příbram, Kolín nebo Dobřichovice. Pro říčanský oddíl, který s těmito kluby a jejich gymnastkami soutěží, tak začíná být rozdíl v podmínkách stále citelnější.

A právě v tom spočívá riziko do budoucna. Talentované děti totiž nestačí jen objevit a dobře trénovat – potřebují také odpovídající podmínky k dalšímu růstu. Pokud mají okolní oddíly k dispozici specializované haly a říčanské gymnastky musejí za tréninkem dojíždět a přizpůsobovat se omezeným

možnostem pronajatých prostor, náskok konkurence se může postupně zvětšovat.

Je proto otázkou, jak dlouho ještě může oddíl své výsledky stavět především na obětavosti trenérek, rodičů a samotných gymnastek. Říčany jsou městem, které se pyšní vysokou kvalitou života, bohatým sportovním životem a podporou aktivních dětí. Sportovní gymnastika má přitom v tomto městě dlouhou tradici a výsledky, kterými Říčany úspěšně reprezentuje.

Vlastní gymnastická hala by proto nebyla jen investicí do jednoho oddílu. Byla by investicí do dětí, jejich zdravého pohybu i budoucnosti říčanské sportovní gymnastiky. Chceme být pro město aktivním partnerem a podílet se na vzniku důstojného zázemí. Máme zkušenosti, jasnou představu i vlastní prostředky, které na tento účel dlouhodobě spoříme. Nyní potřebujeme především to, aby se k naší snaze připojilo i město a společně jsme našli reálnou cestu k její výstavbě.

GYM ŘÍČANY

→ VÍCE INFO:

Další informace najdete na stránkách Gymnastika Říčany: **gymnastika-ricany.cz**.

Gymnastika a TeamGym Říčany

Co čeká říčanské orienťáky na podzim?

Nábor nových členů

Během září proběhne náborový trénink. Datum a další informace se objeví na oddílovém webu (www.obricany.cz). Přijímáme děti od 7 let, měly by už umět číst. Hlavní trénink máme ve středu od 17.00 v lesích okolo Říčan. Dále máme běžecké a posilovací tréninky, které jsou rozděleny podle věkových skupin.

Oblastní (krajské) závody

Na oblastní úrovni nás čeká sedm závodů. Výsledky z těchto závodů se sčítají, jak do žebříčku jednotlivců, tak i do klubového žebříčku. V klubovém žebříčku se nyní nacházíme na 4. místě a doufáme, že se nám během podzimu povede dostat se na bednu.

Poslední letošní oblastní žebříček pořádáme my v Říčanech. Proběhne 7. listopadu v říčanském lese za ZŠ u Říčanského lesa. Během podzimu budeme zveřejňovat více informací. Budou zde i tratě pro veřejnost, tak dorazte!

Celostátní závody

Starší oddílové závodníky čekají čtyři závody na celostátní úrovni, z toho jeden bude Mistrovství republiky na dlouhé trati.

Během října také proběhne Mistrovství republiky štafet a družstev, kam se budou naši závodníci snažit nominovat do Středočeské reprezentace.

→ OB ŘÍČANY

Léto u koní

V letošním roce hned ve dvou termínech proběhl letní příměstský tábor se základy angličtiny. Dětem – a zejména těm novým – jsme tak přiblížili život kolem koní. Vyzkoušely si jak samotné ježdění, tak i péči o koně a vše, co k ní patří.

Letošní ročník se nesl v duchu indiánských her a dovedností. Počasí nám přálo, i když občas bylo až příliš horko. To bohužel nemůžeme říct o Dětském dni, který se měl konat 21. června. Bouřka, která se přehnala přes Říčany večer předem, zničila vše, co bylo na tuto akci připravené. Celý areál skončil pod vodou a padlé stromy poničily přístřešky. Náhradní termín pro Dětský den jsme stanovili na **5. září 2026**. Moc se na vás těšíme!

ŠÁRKA SPILKOVÁ
JK ŘÍČANY, Z. S.

Přijď si vyzkoušet volejbal se Spiritem!

Hledáte pro své dítě sport, který rozvíjí pohybové schopnosti, týmového ducha i zdravé sebevědomí? Přijďte na nábor do volejbalového klubu Spirit a objevte radost z volejbalu!

Uvítáme všechny děti bez ohledu na předchozí zkušenosti. Stačí chuť sportovat, bavit se a naučit se něco nového. Naši trenéři pomohou začátečníkům s prvními volejbalovými krůčky a zkušenějším hráčům nabídnou prostor pro další rozvoj.

V našem klubu pracujeme s mládeží od nejmenších kategorií až po U18, takže děti mají možnost dlouhodobě sportovně růst a postupně rozvíjet svůj talent. Naše týmy A již řadu let pravidelně reprezentují klub v krajských soutěžích ve všech věkových kategoriích.

Přijďte si nezávazně vyzkoušet trénink, poznat nové kamarády a zažít atmosféru skvělého kolektivu. Více informací ohledně tréninků naleznete na našich webových stránkách **volejbal-spirit.cz v sekci Tréninky**. Těšíme se na všechny nové volejbalisty i volejbalistky, kteří se chtějí stát součástí rodiny Spirit.

Spirit – společně rosteme, hrajeme a vítězíme!

Karate: více než sport

Nový školní rok je ideální příležitostí objevit sport, který dětem přinese radost z pohybu, nové kamarády i zdravé sebevědomí. Právě proto karatistický oddíl Kamiwaza klubu SC Spirit Říčany znovu otevírá nábor do nové sezony a zve mezi sebe všechny děti, které chtějí zažít něco nového.

Karate nejsou jen o údery a kopy. Děti se učí soustředění, respektu, vytrvalosti i tomu, že každého zlepšení lze dosáhnout pravidelným tréninkem. Tréninky jsou pestré, plné pohybu, her a nových výzev. Každé dítě postupuje svým vlastním tempem a trenéři mu pomáhají rozvíjet nejen sportovní dovednosti, ale také samostatnost, zodpovědnost a schopnost spolupracovat s ostatními.

Tréninky probíhají v prostorách 3. ZŠ u Říčanského lesa a jsou určeny dětem již od 4 let. Skupiny jsou rozděleny podle věku i zkušeností, a proto se u nás budou dobře cítit úplní začátečníci i děti, které už s karate mají zkušenosti.

Součástí klubového života jsou také zkoušky na vyšší technické stupně, příměstské tábory, soustředění, sportovní akce i závody. Účast na nich je dobrovolná – nejdůležitější je, aby děti sport bavil a na každý trénink chodily s úsměvem.

Přijďte si karate nezávazně vyzkoušet. Více informací a přihlášky najdete na www.karate1.cz.

SC Spirit Říčany – místo, kde děti rostou pohybem, získávají sebevědomí a nacházejí přátele.

VOLEJBAL SPIRIT
VOLEJBAL
MINIVOLEJBAL
NÁBOR
TRADICE
ZKUŠENOST
SPOLEHLIVOST
PROFESIONALITA
SPORTOVNÍ AKCE PRO DĚTI
Prostřednictvím pravidelného cvičení získá Vaše dítě především rozvoj rychlosti, obratnosti, vytrvalosti a celkové tělesné koordinace.
Naučte se u nás jeden z nejpopulárnějších sportů současnosti a dostaňte se s námi třeba až na olympiádu.
Kurzy pro děti všech věkových kategorií
VK SPIRIT
www.volejbal-spirit.cz
+420 727 903 057

25.9. 1926–2026
100 LET
ZALOŽENÍ ODBORU
KLUBU ČESKOSLOVENSKÝCH TURISTŮ V ŘÍČANECH
KLUB ČESKÝCH TURISTŮ
ČLENSKÝ PRŮKAZ
PRŮKAZ
ZDRÁVI DOŠLI UŽ STOLETÍ

Husova knihovna Říčany
nafialce
ŘÍČANY ČTOU ZA NÁROĎÁK!
Sleduj svůj výkon
Přidej se na soupisku
NAČTI mě!
1 stránka denně a budeme mistři
VÝHRA
Tak neschovávej knížku
Čti a ukázej a ceny
SPOLEČNĚ JSME TÝM!
VÍCE NA CTIZANARODAK.CZ

ČTVRTKY S KNIHOU
Dopolední literární klub a diskuze se zajímavými hosty o skvělých knihách
8. 10. 2026 Pavla Garwoodová, Sedmá slza
22. 10. 2026 Jan Zbořil, Šusti pytlíky bonbónů
5. 11. 2026 Anna Beata Háblová, Víry
19. 11. 2026 Marcela Bramborová, Zpěv tichých dní
3. 12. 2026 Eduard Freisler, Kubánské tango v rytmu blues
17. 12. 2026 Jaromír Kubů, Noci a dny na Karlštejně
14. 1. 2027 Míra Micka, Deník poštáka Míry
28. 1. 2027 Hana Vacková, Česká touha
10:00–11:30
Centrum Na Fialce
Mánesova 2530/3a, Říčany u Prahy
www.beletrio.cz i www.nafialce.cz
ČTEME!
nafialce
Beletrio

NOC LITERATURY

16. 9. 26
18–22 hod.

Říčany u Prahy

nocliteratury.cz

Masaryk Plaza 65
Masarykovo nám. 65/28

Husova knihovna
Masarykovo nám. 66/27

Koloběh Říčany
Masarykovo nám. 13/12

Restaurace Čajovna
Široká 24/17

WOLF
Lara Taveirne
Belgie

Vlastina Svátková

LÁZÁR
Nelio Biedermann
Švýcarsko

Marek Adamczyk

VODA V JEZEŘE NENÍ NIKDY SLADKÁ
Giulia Caminito
Itálie

Martina Preissová

DÁME VÁM VĚDĚT
Jacob Sundberg
Švédsko

Zdeněk Podhůrský

Srdečně Vás zveme na 5. ročník Noci literatury u nás v Říčanech. Připravili jsme pro Vás 4 místa, na kterých budou 4 herci číst ukázky ze 4 knih, které byly v poslední době vydané na evropském území. **A nebudeme jen číst!** S každým hercem máme připravenou malou besedu nejen o knize, ze které bude číst. Začátek čtení vždy v celou hodinu. VSTUP ZDARMA!

Organizují: ČESKÁ CENTRA CZECH CENTRES, EUNIC | Ve spolupráci: LABYRINT, Evropská komise | Hlavní mediální partner: Český rozhlas | Partneři: skip

Září v knihovně

Čtenářské kluby jsou zpět

Po letních prázdninách se vrací čtenářské kluby. Nezapomeňte tedy do nich včas naskočit.
Otevřené jsou kluby, kam můžete přijít bez předchozí rezervace:
Teen book club: středa 2. září od 16.30 do 17.30 hod.
Čtenářský klub v oddělení pro dospělé: pondělí 7. září od 17.00 do 18.00 hod.
Dětský čtenářský klub je již naplněn, první skupina začíná hned v úterý 1. září.

Říčanská Pokémon liga

Sobota 5. září 9.00–12.00
Nenechte si ujít další setkání říčanské Pokémon ligy v oddělení pro děti, které proběhne v sobotu 5. září pod vedením Tondy Dynybila. Zapojit se může každý – herní balíčky vám zapůjčíme a pravidla vás rádi naučíme. Zápisné činí 20 Kč, přijít můžete hrát, měnit karty i poznat nové kamarády. Do kalendáře si zapište také termín dalšího setkání v sobotu 3. října. Těšíme se na vás!

Malování na rynku

Středa 9. září 9.00–13.00
Srdečně zveme všechny děti na Malování na rynku, na téma **Co máme rádi**. Účastníci mohou malovat cokoli, co je jim blízké – rodinu, zvířata nebo třeba oblíbené jídlo. Těšíme se na vás již tradičně pod širým nebem na Masarykově náměstí, v případě nepříznivého počasí v KC Labuť.

Noc literatury

Středa 16. září 18.00–22.00
Pátý ročník říčanské Noci literatury je tu. Tentokrát se můžete těšit na herce Vlastinu Svátkovou, Marka Adamčíka, Martinu Preissovou a Zdeňka Podhůrského. Čtení začíná vždy v celou hodinu na tradičních místech, kromě knihovny to budou Masaryk Plaza 65, charitativní obchůdek Koloběh a restaurace Čajovna.

Loučení s létem

Čtvrtek 24. září od 17.00
Na konci září se v Kouzelné zahradě opět rozloučíme s létem. Těšit se můžete na špekáček zdarma, hudbu, pohodovou atmosféru a setkání u ohně. Přijďte si to s námi užít – těšíme se na vás.

Týden knihoven

Od 29. září do 2. října
Po celý týden pro vás chystáme „**rande s knihou naslepo**“ – nechte se překvapit příběhem. Zároveň budeme **odpouštět poplatky** za pozdní vracení.
Ve čtvrtek **1. října od 13.00 do 18.00 hod.** vás zveme na **čtenářský piknik** do Kouzelné zahrady (v případě nepříznivého počasí se akce přesouvá do knihovny). Knihy, čtení nahlas i potichu, prostě rodinné pohodové odpoledne.
V pátek **2. října** bude po celý probíhat **SWAP knih** – vyměňte si přečtené knihy za nové.

Říčany čtou za národák

Zapojili jsme se do celorepublikové kampaně **Čti za národák**. Stačí jen číst a třeba inspirovat ostatní. Každý se toho může chopit po svém. My jsme to pojali hravě a sportovně. Spolu s centrem Na Fialce jsme založili vlastní tým Říčany čtou za národák. Přidejte se k nám a hrajte o ceny. Více na našem webu a sociálních sítích. Děkujeme centru Na Fialce za štědrost a spolupráci.

Setkávání pro dříve narozené

Rádi bychom vám poděkovali za přízeň a zájem o setkávání v knihovně. Ozvalo se vás přibližně 60, což nás velmi těší. Ukázalo se však, že podobná setkání připravuje Koloběh v novém prostoru na rohu Masarykova náměstí a Lázeňské ul., kam vás tímto rádi zveme a těšíme se na spolupráci. Děkujeme vám také za vyplnění květnového průzkumu. Největší zájem byl o besedy se zajímavými osobnostmi Říčan, cestování, kreativní aktivity, kvízy a vzdělávání v oblasti moderních technologií.

Otevírací doba:

Oddělení pro dospělé:
Pondělí až pátek 8.30–18.00
Sobota 8.30–12.00
Oddělení pro děti:
Pondělí 12.00–18.00
Úterý 12.00–17.00
Středa a čtvrtek 8.30–18.00
Pátek 12.00–18.00
Sobota 8.30–12.00 (první a třetí v měsíci)

→ VÍCE INFO:

Další informace najdete na stránkách Husova knihovna Říčany: **knihovna.ricany.cz**.

Husova knihovna Říčany

PRAGA CAMERATA

St **23 / 09 / 2026** – 19:30

KOMORNÍ ORCHESTR, ZALOŽENÝ V ROCE 2001, JE POKRAČOVATELEM VĚHLASNÉ TRADICE ČESKÝCH KOMORNÍCH SOUBORŮ. KONCERT Z CYKLU KRUH PŘÁTEL HUDBY.

NÁŠ TIP

SVĚTÁCI

Út **29 / 09 / 2026** – 19:30

V NOTORICKY ZNÁMÉ FILMOVÉ HUDEBNÍ KOMEDII VRATISLAVA BLAŽKA A ZDEŇKA PODSKALSKÉHO V DIVADELNÍ ÚPRAVĚ A V REŽII LUMÍRA OLŠOVSKÉHO SE NA JEVIŠTI KC LABUŤ OBJEVÍ STÁLICE DIVADELNÍ SPOLEČNOSTI HÁTA.

FLAMENGO REUNION SESSION – 60 LET

St **30 / 09 / 2026** – 20:00

KULTOVNÍ KAPELA FLAMENGO V ROCE 2026 SLAVÍ NEUVĚŘITELNÝCH 60 LET. SKUPINA FLAMENGO REUNION SESSION NAVAZUJE NA ZLATOU ÉRU TÉTO ČESKÉ LEGENDY.

09 ZÁŘÍ

PROGRAM 2026

19:30 **04**

KONCERTY

JAZZM – KŘEST CD

Pá Support Bluesa.

19:00 **08**

SPOLEČNOST A TANEC

ŘÍČANSKÁ VEŘEJNÁ TANČÍRNA

St Přijďte se pobavit, procvičit taneční kroky či odložit zbytečná kila.

19:30 **16**

KONCERTY

STEAMBOAT STOMPERS A EVA EMINGEROVÁ

St Tradiční zahájení jazzové sezóny. Koncert z cyklu **Jazzové večery v Labuti**.

20:00 **17**

MUSIC CLUB U LABUTĚ

PETR BRAIT & BRAIT BLUES BAND

Čt **Blues / Blues rock / Soul / Latin blues**

10:00 **20**

DĚTI

O SNĚHURCE A SEDMI TRPASLÍCÍCH

Ne Jedna z nejslavnějších klasických pohádek na světě. Neznámější verzi zapsali **bratři Grimmové** v roce 1812, ale příběh proslavila také společnost **Walt Disney**. Hraje **Divadlo KK**.

14:00 **21**

SPOLEČNOST A TANEC

SETKÁNÍ SENIORŮ S HUDBOU

Po Pořádá město Říčany pro všechny aktivní seniory. Živá hudba, příjemné posezení a dobrá zábava.

19:00 **22**

KONCERTY

GALAKONCERT MARIE ROTTROVÁ

Út **Lady Soul** na pódiu za doprovodu kapely **Septet Plus Orchestra** a hostem **Petrem Němcem**. Zazní nejen balady a duety, ale i největší hity její dlouhé a hodnotné kariéry.

19:30 **23**

VÁŽNÁ HUDBA

PRAGA CAMERATA

St Komorní orchestr, založený v roce 2001, je pokračovatelem věhlasné tradice českých komorních souborů. Koncert z cyklu **Kruh přátel hudby**.

19:30 **29**

DIVADLO

SVĚTÁCI

Út V notoricky známé filmové hudební komedii **Vratislava Blažka** a **Zdeňka Podskalského** v divadelní úpravě a v režii **Lumíra Olšovského** se na jevišti **KC Labuť** objeví stálice divadelní společnosti **Háta**.

20:00 **30**

KONCERTY

FLAMENGO REUNION SESSION – 60 LET

St Skupina **Flamengo Reunion Session** navazuje na zlatou éru existence **Flamenga** a opírá se o dvojici původních členů **Pavla Fořta** (kytara) a **Vladimíra „Gumu" Kulhánka** (baskytara). Doplňují je **Honza Holeček** (Hammond B3, zpěv), **Jiří „Zelí" Zelenka** (bicí, vokály) a **Vladimír „Boryš" Secký** (saxofon, flétna a vokály).

VOLNÁ MÍSTA PRO CHLAPCE V TANEČNÍCH KURZECH

Do **základních tanečních kurzů pro mládež** hledáme ještě několik **chlapců**, kteří by doplnili taneční páry.

Čeká vás nejen výuka základních společenských tanců, ale také spousta zábavy, nových kamarádů a večerů plných tance.

Více informací a přihlášení najdete na **www.kclabut.cz** v sekci **TANEČNÍ**.

Říčany – 17. listopadu 214 **+420 323 602 456**

KC LABUŤ

HLEDÁME POSILU DO TÝMU KC LABUŤ!

Do našeho týmu hledáme posilu na DPČ, 0,5 úvazku.

Náplň práce:
pořadatelská činnost při kulturních akcích, prodej vstupenek, administrativní a kancelářská práce, obsluha šatny.

Co očekáváme:
časovou flexibilitu (práce i ve večerních hodinách a o víkendech podle programu), spolehlivost, samostatnost a příjemné vystupování, uživatelskou znalost práce na PC.

Pokud máte zájem pracovat v příjemném prostředí kulturního centra a být součástí našeho týmu, budeme rádi, když se nám ozvete.
Kontaktní e-mail: **ondra@kclabut.cz**

NEBUĎ LABUŤ A ZAJDI NA KULTURU!

Těšíme se na Vaši návštěvu!
www.kclabut.cz
info@kclabut.cz

PŘIPRAVUJEME

ABBA WORLD REVIVAL

Pá **02 / 10 / 2026** – 20:00

KONCERT OBLÍBENÉ REVIVALOVÉ KAPELY. PŘIJĎTE SI ZATANČIT A ZAVZPOMÍNAT NA HITY LEGENDÁRNÍ KAPELY ABBA.

POCTA ZUZANĚ NAVAROVÉ

St **07 / 10 / 2026** – 20:00

ČESKÁ FOLKOVÁ KAPELA, KTERÁ S POKOROU, RADOSTÍ A PRECIZNOSTÍ ZPRACOVÁVÁ PÍSNĚ KAPEL NEREZ A KOA. ŠESTIČLENNÁ KAPELA V ČELE S BARBOROU ČERVINKOVOU TAK DÁVÁ DRUHÝ DECH PÍSNÍM ZUZANY NAVAROVÉ.

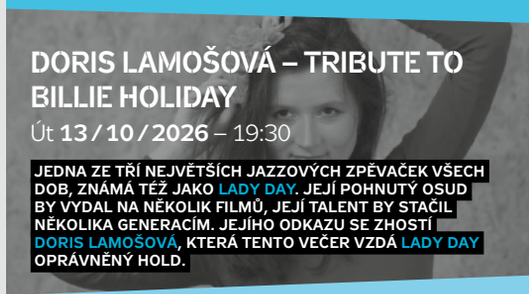

DORIS LAMOŠOVÁ – TRIBUTE TO BILLIE HOLIDAY

Út **13 / 10 / 2026** – 19:30

JEDNA ZE TŘÍ NEJVĚTŠÍCH JAZZOVÝCH ZPĚVAČEK VŠECH DOB, ZNÁMÁ TÉŽ JAKO LADY DAY. JEJÍ POHNUTÝ OSUD BY VYDAL NA NĚKOLIK FILMŮ, JEJÍ TALENT BY STAČIL NĚKOLIKA GENERACÍM. JEJÍHO ODKAZU SE ZHOSTÍ DORIS LAMOŠOVÁ, KTERÁ TENTO VEČER VZDÁ LADY DAY OPRÁVNĚNÝ HOLD.

BOHOUŠ JOSEF A CAFE BLUES

St **14 / 10 / 2026** – 20:00

ZPĚVÁK BOHOUŠ JOSEF – JE ZNÁMÝ JAK Z KONCERTNÍCH, TAK MUZIKÁLOVÝCH PÓDIÍ. V ROCE 1990 ZALOŽIL SKUPINU BURMA JONES, KTERÁ V ROCE 1993 VYDALA SVÉ PRVNÍ ALBUM. V KAPELE CAFÉ BLUES BOHOUŠ JOSEF ZPÍVÁ NEJEN KLASICKÉ BLUES, ALE V PÍSNIČKÁCH S LATINSKOAMERICKÝMI RYTMY.

PAN LYNX

Pá **16 / 10 / 2026** – 20:00

PAN LYNX, TEDY VNITŘNÍ ZVÍŘE MICHALA SKOŘEPY (EX STROY), PŘICHÁZÍ Z HLUBINY SVÉHO POMYSLNÉHO LESA SE ZBRUSU NOVOU DESKOU „ODVRÁCENÁ STRANA LESA", NÁSTUPCEM A ZÁROVEŇ DVOJČETEM TEATRÁLNĚ TEMNÉHO DEBUTU „KDO SE BOJÍ, MUSÍ DO LESA".

NA ÚTĚKU

Út **20 / 10 / 2026** – 19:30

CARMEN MAYEROVÁ A TEREZA KOSTKOVÁ. ROAD MOVIE DVOU ZCELA ROZDÍLNÝCH ŽEN, KTERÉ BY SI ZA NORMÁLNÍCH OKOLNOSTÍ ASI NEMĚLY ANI CO ŘÍCT, ALE SPOLEČNÝ ÚTĚK OD ZAŽITÝCH STEREOTYPŮ SPOJÍ JEJICH CESTY DOHROMADY.

DIVADELNÍ SPOLEK HÁTA OLGY ŽELENSKÉ UVÁDÍ
SVĚTÁCI
FILMOVÁ HUDEBNÍ KOMEDIE
VRATISLAVA BLAŽKA A ZDEŇKA PODSKALSKÉHO
V DIVADELNÍ ÚPRAVĚ A V REŽII
LUMÍRA OLŠOVSKÉHO.
29/09 2026
19:30 hod.
KULTURNÍ CENTRUM ŘÍČANY
KC LABUŤ
Říčany, ul. 17. listopadu 214
tel.: 323 602 456, info@kclabut.cz
PŘEDPRODEJ: www.kclabut.cz

FLAMENGO REUNION SESSION
60 LET
TOUR 2026
30/09 2026
20:00 hod.
KULTURNÍ CENTRUM ŘÍČANY
KC LABUŤ
Říčany, ul. 17. listopadu 214
tel.: 323 602 456, info@kclabut.cz
PŘEDPRODEJ: www.kclabut.cz

Akce v Říčanech / září 2026

červenec – září		**VIDÍM SOCHY 2026 – EMOCE NA EMOCE** /Městská galerie Říčany/ Díla významných českých umělců ve městě: Jaroslav Róna, Michal Gabriel, Aleš Hnízdil, Michal Škapa, Michal Trpák, Karel Štědrý, Jan Dostál.
do 27. 9. so–ne	**14.00–18.00** **Muzeum Říčany, Geopark Říčany, Astrostezka**	**EXPEDICE VESMÍR** /Muzeum Říčany/ Nenechte si ujít poslední příležitost prožít vesmírně vesmírný zážitek pro celou rodinu! Objevíte galaxie, hvězdokupy, mlhoviny i planety naší sluneční soustavy. Stanete se kosmickým technikem v modulu mezinárodní vesmírné stanice. Odpálíte raketu, vyzkoušíte hladce přistát na Měsíci a zjistíte, kde existují diamantové deště! Krásu vesmíru si vychutnáte nad fotografiemi známého astrofotografa Petra Horálka a budete moci obdivovat i skutečné meteority a vltavíny. Více info na webu muzea.
1. – 6. 9.	**Masarykovo nám. 65/28**	**TÝDEN OTEVŘENÝCH DVEŘÍ** /Studio Moksha/ Vyzkoušejte si lekce jógy a zdravého pohybu zdarma.
2/9 st	**16.30–17.30** **Husova knihovna, odd. pro dospělé**	**TEEN BOOK CLUB** /Husova knihovna/ Místo pro čtení i sdílení. Tentokrát téma fantasy a dystopie.
3/9 čt	**9.00–16.00** **Masarykovo nám.**	**PID POINT – MOBILNÍ INFOCENTRUM** Široká veřejnost si zde může vyřídit na počkání výrobu plastové karty Lítačka, převod kupónu ze ztracené Lítačky do nové a samozřejmě mnohem více.
5/9 so	**9.00–12.00** **Husova knihovna, odd. pro děti**	**POKÉMON LIGA V KNIHOVNĚ** /Husova knihovna/ Sbíráte Pokémony nebo kartičky i z dalších sběratelských světů? A chtěli byste si s nimi zahrát nebo je vyměnit? Zapojte se do Pokémon ligy.
6/9 ne	**9.00–17.00** **parkoviště před Merhautovým pekařstvím**	**1. ŘÍČANSKÝ PAW-PUP** Celodenní trhy a zábava pro pejskaře v areálu obchodního centra Sunny Hill – na parkovišti před Merhautovým pekařstvím a v prodejně DOGG. Přijďte i s chlupáčem! Vstup zdarma.
7/9 po	**17.00–18.00** **Husova knihovna, odd. pro dospělé**	**ČTENÁŘSKÝ KLUB** /Husova knihovna/ Čtení je skvělé – a ještě lepší je mluvit o něm s ostatními. Téma: Co jsme ke čtení objevili v létě.
9/9 st	**9.00–13.00** **Masarykovo nám.**	**MALOVÁNÍ NA RYNKU** /Husova knihovna/ Přijďte s námi malovat pod širým nebem. Letošní téma: Co máme rádi.
11. – 12. 9.	**Masarykovo nám.**	**ŘÍČANSKÉ SLAVNOSTI** /město Říčany/ Čekají vás dva dny plné hudby, zábavy a programu pro celou rodinu. Vystoupí Troufalost, Bert & Friends, Poetika, Míša Tučná s kapelou Fešáci, Petra Janů s kapelou Amsterdam, Michal Hrůza s Kapelou Hrůzy, Queenie a Portless. Program doplní také Studio Damúza – Trpasličí pohádky a akrobatická skupina Bratři v tricku. Chybět nebude ani bohaté občerstvení a příjemná atmosféra pod širým nebem.
11/9 pá	**9.00–15.00** **Centrum Na Fialce**	**DEN ZDRAVÍ** /Nemocnice Agel Říčany/ Tradiční akce pořádaná ve spolupráci s městem Říčany.
16/9 st	**18.00–22.00** **Začátek čtení je vždy v celou hodinu. Masaryk Plaza 65, Husova knihovna, Koloběh Říčany a Restaurace Čajovna Široká.**	**NOC LITERATURY V ŘÍČANECH** /město Říčany / AVT GROUP / Masaryk Plaza 65 Pátý ročník Noci literatury nabídne čtyři místa, čtyři herce a ukázky ze současné evropské literatury. V průběhu večera se můžete těšit na Vlastinu Svátkovou, Marka Adamczyka, Martinu Preissovou a Zdeňka Podhůrského. Po každém čtení bude následovat krátká beseda. Vstup zdarma.

Akce v Říčanech / září 2026

17/9 čt	**16.00** **ul. Technická**	**OTEVÍRÁME NOVÝ PSÍ PARK V ŘÍČANECH!** /město Říčany/ Přijďte se svým čtyřnohým parťákem vyzkoušet nový prostor pro hry a pohyb. Slavnostní otevření připravujeme ve spolupráci se Základní kynologickou organizací Říčany. Těšit se můžete na ukázku výcviku psů a soutěž o věcné ceny. Vodítko a náhubek s sebou. Partnerem akce je prodejna DOGG.
18/9 pá	**18.00** **Kaple Olivovy dětske lečebny**	**BENEFIČNÍ VEČER MODRÝCH DVEŘÍ** /Terapeutické centrum Modré dveře/ Hudební benefiční večer na podporu Modrých dveří. Vstupné dobrovolné.
19/9 so	**ul. 17. listopadu**	**10. ROČNÍK STREET FOOD FEST** Jídlo, pití, koncerty
19/9 so	**16.00–17.30, 18.00–20.00** **Říčanská hájovna**	**ZA NETOPÝRY NA HÁJOVNU** /Muzeum Říčany/ S odbornicí Petrou Schnitzerovou z organizace ČESON si vyzkoušíte krmení handicapovaných netopýrů, pohladíte si je a dozvíte se spoustu zajímavosti z jejich života. Na děti čeká i netopýří stezka s úkoly a odměnou. Večer se projdeme za netopýry do terénu s echolokátorem. Akce se uskuteční ve dvou turnusech. Bližší info na webu muzea. Rezervace v e-shopu nutná.
19/9 so	**13.00–15.00** **Masarykovo nám. – sraz u mariánského sloupu**	**TAJEMSTVÍ ŘÍČANSKÝCH SKLEPŮ – KOMENTOVANÁ PROHLÍDKA** /Muzeum Říčany/ Znovu po roce se otevírají jinak nedostupná říčanská sklepení! S Martinem Hůrkou a Martinem Škábou podniknete při návštěvě podzemí cestu proti proudu času. Uvidíte tři sklepy starých domů včetně toho, kde se našel stříbrný říčanský poklad. Letos nově zavítáme i do tajuplného sklepení v Podskalí. Rezervace v e-shopu nutná.
20/9 ne	**16.00–18.00** **Dvorek u muzea**	**TVOŘÍME A HRAJEME SI S OVČÍ VLNOU** /Muzeum Říčany/ Projděte si s dětmi celou cestu vlny od narození jehňátek až k hotovému svetru. Vyzkoušíte si praní vlny, tkaní i plstění a kromě spousty zážitků si odnesete i barevnou, vlastnoručně uplstěnou vlněnou kuličku. Rezervace není nutná.
21/9 po	**14.00–17.00** **KC Labuť**	**SETKÁNÍ SENIORŮ S HUDBOU** /město Říčany/ Tradiční odpoledne pro seniory nabídne příjemné setkání s hudebním a zábavním programem pod taktovkou Pavla Justicha. Těšit se můžete také na malé občerstvení a pohodovou atmosféru.
22/9 út	**8.30-19.00** **Centrum Na Fialce**	**FILMOVÝ FESTIVAL: JEDEN SVĚT V ZÁŘÍ NA FIALCE** /Centrum Na Fialce/ 8.30 a 10.30 SK Lotus; 17.00 Život začíná po stovce; 19.00 Já jsem řekou, řeka je mnou. Po každé projekci následuje diskuze. Vstup na všechny dokumenty je zdarma, bližší info a rezervace míst na kino.nafialce.cz.
24/9 čt	**17.00** **Kouzelná zahrada**	**LOUČENÍ S LÉTEM** /Husova knihovna/ Můžete se těšit na špekáček zdarma, příjemný hudební program, dobrou partu a pohodu.
28/9 po	**14.00–17.00** **Muzeum Říčany + terén**	**ZARUČENĚ LÉTAJÍCÍ DRAK – WORKSHOP** /Muzeum Říčany/ Taky to cítíte? Vítr se pomalu zvedá, listy se mihotají, zem chladne – čas draků přichází! Přijďte si s dětmi do muzea postavit skutečně létajícího draka pod dohledem mistra světa v leteckém modelářství Jiřího Kaliny! Domů si odnesete i návod – a bude-li nám vítr přát, společně draky vyzkoušíme v terénu. Rezervace v e-shopu nutná.
29/9 út	**14.00** **Centrum Na Fialce**	**MODERNÍ FORMY KOMUNIKACE SE STÁTEM** /Centrum Na Fialce/ (Portál občana, datová schránka apod.) Ukázková přednáška zdarma. Cyklus Digitální vzdělávání, CCV.
29/9 - 2/10	**Husova knihovna, odd. pro dospělé i pro děti**	**TÝDEN KNIHOVEN** /Husova knihovna/ Přijďte si k nám pro překvapení v podobě zabalených tajemných knih. V tyto dny budeme odpouštět dlužné poplatky za pozdní vrácení knih.
30/9 st	**17.30–20.00** **Muzeum Říčany**	**JAK NA DOMÁCÍ VÝROBU SÝRŮ? – WORKSHOP** /Muzeum Říčany/ Se sýrařkou Vlaďkou Velíkovou (Řekni sýr) si vyrobíte čerstvý sýr a dozvíte se, jak vyrábět i další druhy sýrů a mléčných výrobků, nejen z kravského, ale i z kozího a ovčího mléka. Domů si kromě sýra odnesete i přesné postupy. Vlaďka také přiveze různé druhy sýrů, které si budete moci na místě zakoupit. Rezervace v e-shopu nutná.

Akce v Říčanech / říjen 2026

30/9 st	**8.49** **vlak. nádraží Říčany**	**STŘEDEČNÍ POCHOD S IRENOU – K ZŘÍCENINĚ HRADU TALMBERK** **/KČT Říčany-Radošovice/** Turistický pochod na 10 km. Start v Říčanech na nádraží, odjezd vlaku Os 2521 v 8.49 hod., směr Čerčany. Více n www.kct-ricany.cz, na e-mailu irenkotkova@seznam.cz nebo na tel. č. 606 680 150.
1/10 čt	**13.00–18.00** **Kouzelná zahrada**	**ČTENÁŘSKÝ PIKNIK** **/Husova knihovna/** Rodinné odpoledne plné příběhů a překvapení. V případě špatného počasí se akce přesune do knihovny.
2/10 pá	**9.00–18.00** **Husova knihovna, odd. pro dospělé**	**SWAP KNIH** **/Husova knihovna/** Přines knihu – odnes knihu. Současná beletrie včetně dětské literatury. Dobrý stav. Max 5 kusů.
3/10 so	**8.30** **Sokolské hřiště**	**ŽÁKOVSKÝ ATLETICKÝ DEN: ZÁVODY VE ČTYŘBOJI** **/T.J. Sokol Říčany a Radošovice/** Závody pro školkové děti a mladší přípravky na atletickém hřišti v Sokolské ulici. Propozice a přihlašování na www.atletika-ricany.cz.
3/10	**Voděrádky – Home of AV**	**YOGA FEST ŘÍČANY – 3. ROČNÍK** **/Studio Moksha/** Den pro tělo, mysl i kvalitní spánek. Třetí ročník Yoga Festu Říčany nabídne lekce jógy a zdravého pohybu, inspirativní přednášky o spánku, regeneraci a duševní pohodě i setkání s oblíbenými lektory, jako jsou Zuzana Klingrová, Tomáš Strnad, Radek Laci, Lenka Minarik a další. To vše v jedinečném prostředí voděrádeckého statku obklopeného přírodou. Přijít mohou i úplní začátečníci nebo lidé, kteří se zajímají o zdravý životní styl, prevenci a hledají inspiraci, jak pečovat o své zdraví v každodenním životě. Více informací a vstupenky na yogafestricany.cz.
4/10 ne	**ul. Sokolská**	**TENISOVÝ TURNAJ O ŠLEHAČKOVÝ POHÁR** **/T.J. Sokol Říčany a Radošovice/** Na kurtech v Sokolské ulici, bližší informace na webových stránkách tenisricany.cz.

INZERCE

Akce v Ladově kraji / září 2026

5/9 so	**10.00**	**HRUSICKÝ DOBROBĚH** 1. běžecký závod 11. ročníku Poháru Ladova kraje. Kategorie pro všechny věkové skupiny.
5/9 so	**12.00** **Sportovní areál Ke Hřišti, Mirošovice**	**100 LET MIROŠOVICKÉ KOPANÉ** Obec Mirošovice a fotbalový oddíl SK Mirošovice slaví 100 let trvání kopané v obci. Již od 12 hodin bohatý sportovní a zábavný program pro děti i dospělé. Široká nabídka jídla a pití. Od 17.30 zápas Mirošovice vs. Internacionálové ČR, večer hudba k poslechu a tanci.
5/9 so	**16.00** **obecní park, Strančice**	**LOUČENÍ S LÉTEM** Od 18.30 hudební zábava Rozjetá kapela.
10/9 čt	**19.00** **Music pub club, Všechromy**	**LOFOTY** Komentovaná expedice. Norskem vás provede Jirka Jančík.
12/9 so	**14.00** **Tehovec Náves**	**28. ROČNÍK MEMORIÁLU MÍLY DLABAČE** Pořádá SDH Tehovec.
12. - 13./9	**Areál ZO ČSCH Strančice**	**TRADIČNÍ VÝSTAVA KRÁLÍKŮ, HOLUBŮ, DRŮBEŽE, EXOTICKÉHO PTACTVA, BAŽANTŮ** Máte zájem o prodej svých zvířat či produktů? Kontaktujte nás na 702 057 825 nebo info@krmivovorel.cz. Aktuální termíny, nabídka a program burzy na www.krmivovorel.cz.
19/9 so	**15.00** **Ringhofferovo náměstí, Kamenice**	**KAMENICKÉ PODZIMNÍ SLAVNOSTI** Podzim v Kamenici odstartuje ve velkém a slavnosti nabídnou všechno, co k vydařené akci patří – živou hudbu, jídlo, pití a zábavu pro malé i velké – v jiném duchu, s novou energií a programem, který slibuje spoustu skvělých zážitků.
19/9 so	**14.00–24.00** **areál parku Strančice**	**STRANČICKÉ ZÁŘENÍ** Open air festival.
19/9 so	**8.00** **u informačního centra Mnichovice**	**POCHOD PO STOPÁCH KOCOURA MIKEŠE** Každoroční pochod. Pochod má různě dlouhé trasy přes město Mnichovice a dále přes vesnice Hrusice, Mirošovice, Senohraby a Ondřejov. Po cestě lze potkat pohádkové postavy či se zapojit do soutěží.
19/9 so	**17.30** **Masarykovo náměstí, Mnichovice**	**POKÁČ** Koncert Pokáče v rámci Mnichovické poutě na Masarykově náměstí.
19/9 so	**11.00** **Masarykovo náměstí, Mnichovice**	**MNICHOVICKÁ POUŤ 2026** Mnichovická pouť nabídne pouťové atrakce, občerstvení a stánky. Chybět nebudou kouzelnická a kejklířská vystoupení, bleší cirkus ani medvědář s medvědem. Odpoledne proběhne vystoupení Pokáče.
19/9 so	**10.00** **Hostinec na Klokočné**	**KLOKOČENSKÝ KLOBOUK** Orientační závod pro velké i malé závodníky krásnou krajinou Voděradských bučin. Slavnostní vyhlášení vítězů za doprovodu kapely Strouhanka a StrUpy band. Těšíme se na vás.
20/9 ne	**9.19** **vlak. nádraží Říčany**	**NEDĚLNÍ POCHOD S HELČOU – ZA EMILEM KOLBENEM PŘES SV. ANNU** **/KČT Říčany-Radošovice/** Turistický pochod Mirošovice, Dolní Lomnice, Všešímy, Mnichovice, Strančice, trasa 10,0 km. Odjezd vlakem ze zastávky ČD Říčany v 9.19 hod. Další informace: www.kct-ricany.cz, e-mail h.barchankova@seznam.cz nebo tel. 723 939 878.
20/9 ne	**7.00–12.00** **Areál ZO ČSCH Strančice**	**PRODEJNÍ BURZA PRO CHOVATELE, PĚSTITELE A ZAHRÁDKÁŘE** Vstupné dobrovolné, doprovodný program pro celou rodinu, občerstvení zajištěno. Máte zájem o prodej svých zvířat či produktů? Kontaktujte nás na 702 057 825 nebo info@krmivovorel.cz. Aktuální termíny, nabídka a program burzy na www.krmivovorel.cz.

PODNIKÁTE V ŘÍČANECH?

Nabízíme možnost prezentace na LED obrazovkách Městského úřadu Říčany!

→ určeno pro místní podnikatele

→ viditelnost přímo v centru města

→ oslovte 6000 klientů úřadů měsíčně

V případě zájmu nás kontaktujte na inzerce.kuryr@ricany.cz

Mediální a komunikační servis
Říčany, o. p. s.

MAKS

Soukromá řádková inzerce

První řádek soukromé inzerce 100 Kč. Za každý další řádek +50 Kč. Ceny komerční řádkové inzerce si vyžádejte na adrese: inzerce.kuryr@ricany.cz. Inzerce nabízející pronájem bytu bude nadále zařazena jako komerční. Řádková inzerce musí být zaplacena před vydáním konkrétního čísla.

NEMOVITOSTI

Ubytování a pronájem pokojů v Říčanech v RD se zahradou, pro firmy i jednotlivce. Tel.: 737 511 734.

Koupím byt 1+kk, 1+1. Os. nebo družst. vlast. Stávajícího majitele nechám bydlet. Pomohu. Tel.: 703 371 960.

Prodám byt v Uhříněvsi přímo na Novém náměstí za radnicí. Dispozice 3+kk, možno přestavět na 4+kk, 104,4 m², 2 koupelny, 2 balkóny 10 m², výhled do obory. Cena 14 490 000 Kč. Tel.: 608 045 185.

Pronajmu garáž ul. Politických vězňů, Říčany. SMS na tel.: 603 402 881.

Pronajmu prostory cca 90m² na adrese Černokostelecká 152/62. Vhodné pro kanceláře, fyzioterapie a podobně. Tel: 777 107 408, email: prontor@razdva.cz.

PRÁCE

Studio Harmonie přijme instruktory/ky skupinových cvičení a osobní trenéry do posilovny. Více informací: info@harmoniericany.cz nebo na tel.: 602 183 825.

Hledáme strážníka/ci, který/á nám pomůže založit Obecní policii Strančice. Kontakt: e-mail: obec@strancice.cz.

Obec Strančice hledá na obsazení pracovního místa **preventistu**, jehož úkolem bude řešit pořádek v obci. Nabídky zasílejte na e-mail: obec@strancice.cz, www.strancice.cz.

OSTATNÍ

Rizikové kácení a prořezávání stromů a jiné arboristické práce. Tel.: 603 326 965.

Ráj chovatelů – vše pro vaše zvířecí kamarády. Olivova 116/7, Říčany, www.rajchovateluzvirat.cz.

Ruční mytí vozů, čištění interiérů včetně tepování. Tel.: 603 212 353.

Strojní čištění domácích odpadů a kanalizací. Říčany a okolí. Tel.: 603 212 353.

Vývoz fekálií, vývoz jímek, vývoz odpadních vod, vývoz septiků. Vše provádíme pomocí vlastní techniky. Tel.: 602 318 311.

Dovoz pitné vody (bazény, studny), dovoz vody do jezírek, přistavení nádrží. Tel.: 602 318 311.

Drobné truhlářské práce a opravy. Šikovný důchodce s autem. Volejte Otu: 607 100 924.

!ODVOZ STARÉHO NÁBYTKU NA SKLÁDKU! Vyklízíme sklepy, byty, pozůstalosti, zahrady atd. Naložíme a odvezeme nepotřebné věci za rozumnou cenu. STĚHOVÁNÍ. Tel.: 773 484 056.

Nabízím malířské práce, štukování. Tel.: 606 227 390, malirjaromir.cz, jsaifrt@ seznam.cz.

PEDIKÚRA v pohodlí Vašeho domova. Tel.: 792 959 809.

SEKÁNÍ TRÁVY, PROŘEZ KEŘŮ, ZASTŘIŽENÍ ŽIVÉHO PLOTU. Tel.: 777 750 190. www.posekamcz.cz.

ŘEMESLNÍK – VODA – TOPENÍ – ÚDRŽBA DOMU A ZAHRADY. Hledáte spolehlivého pomocníka pro dům a zahradu? Nabízím široký rozsah služeb: instalatérské a topenářské práce, opravy a montáže vody a topení, úklidy a údržba zahrad, sekání trávy, stříhání keřů, péče o zeleň, odzimování bazénů a zahradní techniky, opravy malých zahradních strojů (sekačky, křovinořezy aj.), menší stavební práce a domácí práce, připevnění poliček, montáž i demontáž nábytku, drobné opravy v domácnosti. Pracuji pečlivě, spolehlivě a za rozumné ceny. Tel.: 606 299 981.

Kropáček Václav – **řemeslné zámečnické a svářečské práce, instalatérské a zednické práce, stěhovací práce**. Tel.: 721 728 444, e-mail: kropacekzam@seznam.cz.

Studio Harmonie nabízí pronájem kadeřnického křesla. Parkování na soukromém parkovišti. Více informací: 602 183 825 nebo info@harmoniericany.cz.

Červený Hrádek prodává **slepičky Dominant, Green Shell a Dark Shell**, cena od 279 Kč/ks dle stáří. Říčany u Sport. haly 27. 9. od 9:00. Výkup králičích kožek, cena dle poptávky, doprava 249 Kč za celý nákup. Prosíme objednávat! Tel.: 474 778 710, 601 576 270 a přes e-shop www.drubezcervenyhradek.cz. Info: Po–Pá – 9:00–16:00.

Sádrokartonářské práce, zkušenosti od r. 1993. Tel.: 728 446 445, 607 797 565.

Hledáme potomky zakládajících členů KČT Říčany z roku 1926, kteří by mohli poskytnout informace, dobové fotografie atd., u příležitosti 100 let založení Klubu českých turistů. Tel.: 723939878, Helena Barchánková.

Renovace schodů. Vaše schody budou jako nové, bez bourání, čistá práce. Mnoho dekorů – dokonalá imitace dřeva. Záruka 12 let. Materiál přímo od výrobce. Kontakt: etc@etcrenovace.cz, tel.: 731 613 077, 602 302 639.

Sběratel s více než 30letou praxí koupí a bezplatně ohodnotí **starožitnosti všeho druhu**, např. obrazy, mince, zlato, hodiny, porcelán a další starožitnosti. Platím vždy hotově na místě. Nejlepší ceny od sběratele! Tel.: 728 109 626.

KADEŘNICKÉ SLUŽBY. Úterý a středa možné bez předchozího objednání. Tel.: 602 962 044.

DOUČOVÁNÍ PRO DĚTI A DOSPĚLÉ. Čeština, angličtina, němčina. Výuka pro začátečníky i pokročilé, prezenčně i online. Individuální přístup. Tel.: 606 902 525.

Vedení účetnictví a daňové evidence pro živnostníky a firmy. Nabízím spolehlivé a pečlivé zpracování účetnictví, daňové evidence, DPH a daňových přiznání. Tel., WhatsApp: 602 650 817.

INZERCE

Přidejte se do našeho týmu v Říčanech u Prahy jako:

Klientský pracovník / klientská pracovnice
Bankovní poradce / bankovní poradkyně

Co u nás získáte?

- Práci v blízkosti domova
- 5 týdnů dovolené, stravenkový paušál, příspěvek na rekreaci, kartu MultiSport a další benefity

Česká pošta

Více informací:
Kristýna Schneider
734 875 998
schneider.kristyna@cpost.cz
TvojeBudoucnost.cz

→ WWW.KLIDNEMESTO.CZ

VÁŠ KLIDNÝ DOMOV V NEKLIDNÉ DOBĚ!

Jsme jistota kvality života.
Pro vás, pro celé Říčany.

KLIDNÉ MĚSTO
POLITICKÉ HNUTÍ

NOVÝ **PŘESTUPNÍ UZEL** U NÁDRAŽÍ
DALŠÍ STROMY, ALEJE, RYBNÍČKY A TŮNĚ
DOMOV PRO SENIORY U KAVČÍ SKÁLY
ZKLIDNĚNÍ HLAVNÍCH TEPEN MĚSTA – STROMY, POVRCHY
ŘÍČANSKÝ ÚTULEK PRO ZVÍŘATA
MASARYKOVO NÁMĚSTÍ V NOVÉM
VÍCE PENĚZ **PRO DĚTI A SPORTOVNÍ KLUBY**
NOVÁ **BUDOVA MUZEA** NA HRADĚ
FINANČNÍ POSÍLENÍ **OSADNÍCH VÝBORŮ**
CENTRUM DUŠEVNÍHO **ZDRAVÍ** PRO DĚTI I DOSPĚLÉ
ROZŠÍŘENÍ HŘBITOVA A ROZLUČKOVÁ SÍŇ

TO HLAVNÍ JSTE VY!
ŘÍČANY 2026>30

POLITICKÉ REKLAMNÍ SDĚLENÍ – SOUVISÍ S VOLBAMI DO ZASTUPITELSTVA MĚSTA ŘÍČANY 2026
ZADAVATEL: KLIDNÉ MĚSTO, POLITICKÉ HNUTÍ – OZNÁMENÍ O TRANSPARENTNOSTI: WWW.MAKS-RICANY.CZ/VOLBY

Piráti se Zelení a nestranní

Říčany, kde se dobře žije. Všem.

Školy, které učí. Prostředí, které dýchá. Radnice, které je vidět do karet. Na kandidátce jsou lidé z praxe, ne profesionální politici — **15 z 21 bez politické příslušnosti.**

VOLBY 9.–10. ŘÍJNA 2026

NÁŠ PLÁN Šest věcí, které změníme jako první

Miliarda a čtvrt ročně. Kam jde, se nedozvíte.
Rozklikávací rozpočet zamrzl 31. března a faktury v něm nejsou — Benešov je stejně velký a ukáže každou. Otevřeme účty i rozhodování o změnách územního plánu.

Nekvalitní obědy nejen našim dětem? Změníme to.
Jídlo, které dítě opravdu sní a dá mu sílu na odpoledne. Ne to nejlevnější, co projde soutěží.

Chcete bydlet v Říčanech. Ale nemáte dvacet milionů.
Městské byty pro mladé rodiny a klíčové profese. Ty současné udržíme, nové postavíme.

Vaše dítě se učí anglicky z YouTube? To není normální.
Angličtina od první třídy pořádně. Ne suplování, ne odškrtnutá hodina.

Léta jsou čím dál těžší. Město to umí zmírnit.
Zadržet vodu v krajině, chránit vzrostlé stromy, přidat stín a nesvítit zbytečně do noci.

Nikdy jsme nebyli bohatší. A nikdy tlustší.
Co jím? Hýbu se? Jak spím? Město vám na to nedá recept — ale může vám ho strašně usnadnit.

48,6 %	16 %	850 000+
mužů má vysoký krevní tlak	dětí je obézních, před 5 lety 10 %	Čechů má cukrovku

Zdroje: Czech post-MONICA 2015–2018 · SZÚ · ÚZIS

Celý program a všech 21 kandidátů:

otevrenericany.cz

Přijďte volit **9. a 10. října**. Stačí jeden křížek u názvu naší strany — hlas dostanou všichni.

Zadavatel/zpracovatel: Piráti se Zelení a nestranní · sdružení Pirátské strany, Strany zelených a nezávislých kandidátů pro volby do Zastupitelstva města Říčany 2026.

Politická reklama. Zadavatel: Aleš Chán. Souvisí s: Volby do zastupitelstva obce 2026 Oznámení o transparentnosti: https://www.maks-ricany.cz/volby

Piráti se Zelení a nestranní

Říčany, kde se dobře žije. Všem.

Školy, které učí. Prostředí, které dýchá. Radnice, které je vidět do karet. Na kandidátce jsou lidé z praxe, ne profesionální politici — **15 z 21 bez politické příslušnosti.**

VOLBY 9.–10. ŘÍJNA 2026

NÁŠ TÝM Dva lídři a devatenáct lidí za nimi

01 LÍDR KANDIDÁTKY
Aleš Chán
46 let · sportovec a podnikatel · Říčany · Piráti

02 DVOJKA KANDIDÁTKY
Mgr. Soňa Černá
46 let · expertka na mezinárodní sankce, zastupitelka · Zelení

DALŠÍCH OSM, KTEŘÍ MÍŘÍ DO ZASTUPITELSTVA

03 Ing. Dana Dvořáková
projektová manažerka v oblasti školství

04 Mgr. Martina Kořenová
učitelka

05 doc. Mgr. Libor Dušek, Ph.D.
ekonom, vedoucí katedry na UK

06 David Rajmon, Ph.D.
geovědec, konzultant

07 Mgr. Zuzana Klofandová
nutriční specialistka a trenérka

08 Ing. Zdeněk Černovský, Ph.D.
stavitel chytrých domů, řemeslník

09 Samuel Dušek
student gymnázia

10 RNDr. Irena Horáčková
programátorka, podnikatelka

A DÁLE NA KANDIDÁTCE (11–21)

Jan Bičovský · Vojtěch Mihulka · Jan Blahník · Nikol Poláková · Martin Proška · Petr Polák · Lukáš Kykal · Martin Klofanda · Luboš Jansa · Martina Blahníková · Rebeka van Overloop

Celý program a všech 21 kandidátů:

otevrenericany.cz

Přijďte volit **9. a 10. října**. Stačí jeden křížek u názvu naší strany — hlas dostanou všichni.

Zadavatel/zpracovatel: Piráti se Zelení a nestranní · sdružení Pirátské strany, Strany zelených a nezávislých kandidátů pro volby do Zastupitelstva města Říčany 2026.

Politická reklama. Zadavatel: Aleš Chán. Souvisí s: Volby do zastupitelstva obce 2026 Oznámení o transparentnosti: https://www.maks-ricany.cz/volby

VŠE PRO VÁŠ DŮM ČI BYT

KOMPLEXNÍ SLUŽBY V DOMÁCNOSTI OD A DO Z

- **Instalatérské práce** – montáž rozvodů vody a odpadů, výměna a montáž vodovodních baterií, bojlerů, usazování WC, praček, myček, umyvadel a sprchových koutů.
- **Obkladačské a zednické práce** – veškeré obklady, opravy zdí, perlinka, štukování, zahození rýh po rozvodech a haváriích.
- **Sádrokartonářské práce** – stropní podhledy, příčky, předstěny, poličky, kastlíky.
- **Podlahářské práce** – položení všech podlahových krytin a povrchů jako jsou koberce, PVC nebo plovoucí podlahy.
- **Malířské práce** – včetně zakrytí a následného úklidu.

NEVÁHEJTE MĚ KONTAKTOVAT
Tel.: 603 226 770
www.vseprobyt-dum.cz

AUTOSERVIS LKW

LKW Petr Urban Říčany, s.r.o.
K Dálnici 329,
251 01 Světice
+420 773 228 228

AUTOSERVIS

OPRAVY OSOBNÍCH, UŽITKOVÝCH A NÁKLADNÍCH VOZIDEL, PŘÍVĚSŮ A NÁVĚSŮ
OPRAVY SYSTÉMŮ ÚPRAV VÝFUKOVÝCH PLYNŮ ADBLUE
ČIŠTĚNÍ DPF FILTRŮ
ELEKTROMECHANICKÉ, KLEMPÍŘSKÉ A LAKÝRNICKÉ PRÁCE
PNEUSERVIS
LASEROVÁ GEOMETRIE KOL A NÁPRAV
PŘÍPRAVY A ZAJIŠTĚNÍ STK
DIAGNOSTIKA - SÉRIOVÁ I PARALELNÍ
OPRAVY A ČIŠTĚNÍ KLIMATIZACÍ
MĚŘENÍ EMISÍ - BENZÍN, NAFTA,LPG, CNG, HYBRID
OVĚŘOVÁNÍ A MONTÁŽ TACHOGRAFŮ

JSME AUTORIZOVANÉ METROLOGICKÉ STŘEDISKO

BENZÍN, NAFTA, LPG, CNG, HYBRID
MĚŘÍME EMISE

DOVOZ PITNÉ VODY
+420 602 318 311
DO BAZÉNŮ, JEZÍREK, STUDNÍ A NÁDRŽÍ
DOVOZ UŽITKOVÉ VODY - MYTÍ VOZOVEK
PRÁCE S HYDRAULICKOU RUKOU
KONTEJNEROVÁ DOPRAVA
ZEMNÍ A VÝKOPOVÉ PRÁCE
ODVOZ FEKÁLIÍ

www.servis-lkw.cz

PRONTO ŘÍČANY

- VODA-TOPENÍ-PLYN
- KANALIZACE-INSTALACE-ZAŘIZOVACÍ PŘEDMĚTY
- REKONSTRUKCE? NOVÁ STAVBA?

PŘIJĎTE SI NAKOUPIT ČI SE PORADIT **NAKUPUJTE U ODBORNÍKŮ** V PRONTO ŘÍČANY :-)

ČERNOKOSTELECKÁ 152/62 ŘÍČANY
Tel.: 323 602 235, prontor@razdva.cz, pronto.ricany@seznam.cz

Sound Wellness v Doubku

Chcete si opravdu odpočinout?

Hudební a Gongové lázně

Úleva od stresu, napětí, bolesti, problémů se spaním...

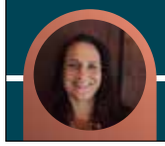

skvělý způsob péče o sebe

www.soundtherapy.cz

PRODÁME VAŠI NEMOVITOST
- ŘÍČANY
- PRAHA
- OKOLÍ

CHCETE ZISKAT AŽ 50 000 Kč?
Stačí jedno dobré doporučení.
Víte o někom, kdo zvažuje prodej nemovitosti?
ZAVOLEJTE nebo NAPIŠTE

Bc. Michaela Havránková – 777 908 744
RE/MAX
Ing. Roman Štípek – 704 223 322

SPOLEHLIVOST ZKUŠENOSTI VÝSLEDKY

Stomatologické centrum v Praze - Kolovratech

ZIDENTA

PŘIJÍMÁ NOVÉ PACIENTY

- Stomatologická péče pro celou rodinu
- Vstupní vyšetření a preventivní prohlídky zdarma
- Dentální hygiena, ordinační/domácí bělení zubů
- Ošetření dětí a hendikepovaných pacientů v celkové anestezii
- Endodoncie pod mikroskopem
- CBCT/panoramatické RTG i pro neregistrované pacienty
- Protetika – korunky, snímací náhrady
- Ošetření akutních pacientů po předchozí telefonické dohodě
- Plně bezbariérové zařízení
- Smlouvy se zdravotními pojišťovnami: VZP, OZP, ZPMVČR, VoZP, ČPZP, ZPŠ, RBP

KONTAKT:
Tel.: +420 774 257 379
e-mail: recepce@zidenta.cz
web: www.zidenta.cz
Adresa: Preislerova 748/3, 103 00 Praha – Kolovraty

Dřevopark s.r.o.

Prodej palivového a krbového dřeva,
brikety dřevěné i uhelné,
třísky, pytlované dřevo, autodoprava.
Tehov 288 (na Vojkově vedle autovrakoviště),
tel.: 608 906 748
drevopark@gmail.com
www.drevopark.cz

MALÍŘSKÉ PRÁCE VALENTA & SYN
ZAL. 1990
– malování bytů, domů, kanceláří, škol, nemocnic
– cen. nabídky a zapůjčení vzorníků ZDARMA
602 624 155
maliri.lakyrnici@centrum.cz

ETRANS

Do malé zavedené zasilatelské firmy přijmeme / hledáme

DISPONENTA / DISPONENTKU MEZINÁRODNÍ KAMIONOVÉ DOPRAVY

Plný úvazek, případně možnost zkráceného úvazku.
Požadujeme AJ / NJ.

Kancelář v centru Říčan.
Kontakt: 602 111 714 / kysilkova@etrans.cz

NÁŠ SLUNOVRAT

Nová moderní terénní sociální služba

Náš Slunovrat poskytuje služby komplexní podpory asistovaného života. Pomáháme seniorům, dlouhodobě nemocným, osamělým i osobám se zdravotním postižením žít plnohodnotný a důstojný život ve svém domově.

Podporujeme naše klienty v běžném životě, pomáháme jim řešit každodenní starosti. Uživatelé našich služeb se již nemusí obávat samoty, bezmoci, nejsou sami, nemusí se bát o svůj život či zdraví v případě náhlých situací jako je pád, úraz, dezorientace, slabost či nevolnost. Pokud se dostanete do obtíží, můžete stisknutím jediného tlačítka přivolat pomoc – odkudkoli, kdykoli. Naši vyškolení spolupracovníci dohlíží s využitím nejmodernějších technologií na bezpečí našich klientů.

Další informace jsou k dispozici na našich webových stránkách **www.nas-slunovrat.cz**, kde naleznete i přihlašovací formulář. Při zadání slevového kódu **NS Říčany a okolí** získáte balíček Standart na dobu 6 měsíců zdarma.

Neváhejte nás kontaktovat na **info@nas-slunovrat.cz** nebo na telefonním čísle **228 224 923**. Případně poštou na adrese Libušská 60/149, Praha 4 - Libuš, 142 00

H.M. čeští řemeslníci z Říčan

Nabízíme

zednické práce, rekonstrukce R.D., bytů, zateplování, štukování, malování, dlažby, chodníky, vjezdy, rovnání terénů, kácení stromů, úklidy zahrad a veškeré další práce kolem staveb.

Tel.: 737 049 180
e-mail: martinhenke@email.cz

Volejte, za zeptání nic nedáte ☺

---

hatex since 1994
SIMPLY DELICIOUS

Hatex s.r.o., distributor prémiových čokolád a slaných snacků, přijme do svého teamu nového kolegu na pozici skladník.

Náplň práce:
- příjem a výdej zboží
- manipulace se zbožím
- kontrola zboží a dokumentů

Požadujeme:
- fyzickou zdatnost, manuální zručnost
- základní práci s PC
- čistý trestní rejstřík
- zodpovědný přístup k práci
- spolehlivost, flexibilitu a chuť učit se novým věcem

Nabízíme:
- zaměstnání ve stabilní úspěšné společnosti
- smlouvu na dobu neurčitou, HPP
- stravenkový paušál, roční odměny
- občerstvení na pracovišti
- sleva na firemní produkty
- jednosměnný provoz, po-pá

Místo výkonu práce:
- Modletice 71

Pro bližší informace kontaktujte:
Tel.: 603 432 608
Email: p.sykora@hatexcz.cz

Nástup možný ihned.

RegenLuxia
REGENERACE • VITALITA • ROVNOVÁHA

PRO VAŠI REGENERACI A VITALITU

Investujte do sebe a dopřejte svému tělu to nejlepší.

WELLSYSTEM – harmonie moderních technologií a přírody.

LUXUSNÍ REGENERACE PRO TĚLO I MYSL

WAVE TOUCH
Hluboké uvolnění bez doteku

- uvolnění svalů a zad
- zmírnění stresu a napětí
- podpora regenerace
- pocit lehkosti a relaxace

RED WAVE
Světlo pro energii a vitalitu

- podpora tvorby kolagenu
- více buněčné energie (ATP)
- rychlejší regenerace
- lepší spánek a vitalita

LYMFODRENÁŽNÍ KALHOTY
Lehkost, detox a zdravější tělo

- podpora lymfatického systému
- zmírnění otoků a těžkých nohou
- odvod toxinů a přebytečné vody
- štíhlejší a lehčí pocit

Raisova 778/2, Říčany u Prahy 251 01 | 603 489 303 | recepce@regenluxia.cz | regenluxia.cz | regenluxia | regen_luxia

RELAXACE • REGENERACE • • VITALITA • DLOUHOVĚKOST

DO MODERNÍHO CENTRÁLNÍHO STRAVOVACÍHO PROVOZU V ŘÍČANECH PŘIJMEME:

| Samostatné kuchaře/kuchařky | Vedoucí školní jídelny
| Pomocné kuchaře/kuchařky | Expedientky hotových jídel

Pracovní doba: PO – PÁ pouze ranní směny.

KONTAKT: CATERING@ARTER.CZ

TEL: 603 428 229

ARTER
CATERINGOVÝ SERVIS s.r.o.

QR kód pro stažení aplikace

VYKUPUJEME KNIHY A KNIŽNÍ POZŮSTALOSTI, PLATBA NA MÍSTĚ ODVOZ ZAJIŠTĚN.
TEL.: 601 535 025

ZAVA & COMP Ing. Jiří Zavadil
POČÍTAČE – prodej servis, internet
Lipanská 769, Říčany
info@zavacomp.cz
mobil 603 486 362
www.zavacomp.cz

ZEMNÍ PRÁCE
Výkopové a stavební práce v Říčanech a jejich blízkém okolí. Více informací na FB stránkách
Rozvoz Liaz.
Tel.: 608 347 722

LEŠENÍ
Tel.: 777 161 592

ZAHRADNICKÉ PRÁCE
ÚDRŽBA A REALIZACE ZAHRAD A VEŘEJNÉ ZELENĚ

- zakládání a údržba zahrad
- stříhání a prořez okrasných i ovocných dřevin
- údržba a stříhání živých plotů
- zakládání chodníčků
- zakládání a údržba trávníků

Jiří Bušek
tel.: 733 110 986
busoun@email.cz

STAVEBNINY ŘÍČANY u NÁDRAŽÍ
ZEMNÍ PRÁCE - JEŘÁB
PRODEJ PÍSKU • ODVOZ SUTĚ
AUTODOPRAVA • KONTEJNERY
SÁDROKARTON • UHLÍ
Tel.: 323 632 532 • 602 233 629
www.stavebninyunadrazi.cz

Nová kolekce značek
Bugatti a JOOP!
k dostání u nás na prodejně !

„Prémiový styl. Nadčasový charakter.“

Nyní jsme i ON-LINE

WWW.ELONMODA.CZ

ELON *for men*

Černokostelecká 70/72, Říčany
po - pÁ : 9 - 18h
SO: 9 - 12H
tel.: 602 623 049

Škoda Karoq a Kamiq
Akční modely **Škoda Dynamic** jsme pro Vás naplnili atraktivní výbavou – **sportovní podvozek**, elegantní **kola z lehké slitiny** a možnost **volby jízdních režimů** udělají z každé Vaší cesty nevšední zážitek. Díky **Předplacenému servisu** a **Prodloužené záruce** v ceně vozu, můžete navíc jezdit s maximální jistotou a v pohodlí. Více informací Vám rádi sdělíme osobně, nebo nás kontaktujte telefonicky či online.

Váš autorizovaný prodejce vozů Škoda:

BENO ŘÍČANY, s.r.o.
Říčanská 1818
251 01 Říčany u Prahy
Tel.: 323 666 129
www.benoricany.cz

BENO ŘÍČANY

Trigyna

Gynekologická ambulance

Moderní gynekologická ambulance
v zrekonstruovaných prostorách na
Černokostelecké ulici vedle lékárny U bílého lva

Proč si vybrat Trigynu?

- moderní vybavení
- nejnovější ultrazvuk pro diagnostiku
- respekt a empatie
- individuální péče MUDr. Sabiny Růžkové a týmu Trigyny

DO KONCE ROKU PŘIJÍMÁME NOVÉ PACIENTKY

774 212 208

www.trigyna.cz
Černokostelecká 154/27A, Říčany

NF KOLIBŘÍK

Pracovní příležitost

na míru pro OZP

Asistent/ka pro seniory

- Práce na zkrácený úvazek
- Individuální přístup

Pište či volejte:

prace@kolibrikcsr.cz
+420 605 530 987

ŘÍČANSKÁ
PRODEJNA
BERNARD
Černokostelecká 34, Říčany u Prahy

PO CELÉ ZÁŘÍ KE KOUPI SUDU CHLAZENÍ NA VÍKEND ZA 1 KČ

Pivo BERNARD
T: 736 517 487
WWW.BERNARD.CZ

HLEDÁME NOVÉ ZAMĚSTNANCE

LOGISTIKA MODLETICE U PRAHY

SKLADNÍK (Ž/M)

- nástup 36 500 Kč
- s průměrným bonusem až 48 000 Kč

kariera.kaufland.cz

Kaufland

Dr.Max Lékárna
Nová lékárna
Dr. Max
Barákova 237/8
(OC Lihovar)
Říčany
pondělí–sobota 8.00–18.00
neděle zavřeno
Dr.Max
Říčany
zdroj: seznam.cz

Zpátky do školy?
Ve stresu. V pohodě
s OC Spektrum.
ocspektrum.cz
SPEKTRUM
OBCHODNÍ CENTRUM
WAGYU BBQ
BAGETERIE BOULEVARD
OVOCNÝ SVĚTOZOR
AMOUR
DHABA BEAS
GINZA
TABÁK
COSTA COFFEE
360 pizza
BILLA
KYTKY OD ČMELÁKA
SPARKYS
dm
GRAND OPTICAL
Lemon LÉKÁRNA
Oh boy!
EQUIZOO
SPACE GYM

ŘÍČANSKÁ JAZYKOVÁ ŠKOLA

Otevřeme vám svět jazyků!

ZÁPIS DO KURZŮ NA NOVÝ ŠKOLNÍ ROK

Přijďte se naučit mluvit s jistotou a bez zábran

PROČ ZVOLIT PRÁVĚ LANGFOR?

kvalifikovaní zkušení lektoři, výuka v centru Říčan, malé skupiny, individuální přístup

KURZY PRO VEŘEJNOST, KURZY PRO FIRMY

Volejte nám: 323 606 096

Zapište se online: www.langfor.cz

LANGFOR

Jazyky od A do Z

Lesy ČZU

Dušičkové dýňohrátky

v zahradnictví Jevany

Workshop dlabání dýní
Dušičková vazba květin
Tvořivé dílničky pro děti

Podzimní pochutiny z dýní
Sezónní rostliny
pro krásnou zahradu

10. října 2026

Srdečně vás zveme na naše podzimní akce!

Rybářské slavnosti

Lesů ČZU při výlovu Jevanského rybníka

Možnost zakoupení čerstvých ryb
Komentovaný průvod výlovem
Ukázky rybářských tradic

Tradiční dechovka
Rybí a zvěřinové speciality
Zábava a program pro děti

24. října 2026

Adventní kouzlení

v zahradnictví Jevany

Advent začíná u nás, mezi vůní jehličí, svitem svíček, barvami bramboříků a vánočních hvězd.

21. listopadu 2026

lesy.czu.cz

Zveme Vás na dětský den
pro milovníky psů i Říčan spojený se soutěží

ŘÍČANSKÝ HAFAN

neděle 20. září 2026
(Říčany – Marvánek)
od 15 do 18 hodin

- **Soutěž o nej- psa v kategorii malý a velký pes**
- **Hodnotné ceny pro vítěze**
- **Dárek pro každého účastníka soutěže**
- **Ukázka výcviku psů**
- **Projížďky na lodičce po Marvánku**
- **Malování na obličej**
- **Skákací hrad**

Soutěže se mohou zúčastnit všichni psi v doprovodu osoby starší 15 let, jejichž majitelé vezmou s sebou potvrzení o očkování svého čtyřnohého miláčka, vodítko a náhubek pro psa.

Politická reklama. Zadavatel: ODS - Zdravé Říčany. Souvisí s: Volby do zastupitelstva obce 2026. Oznámení o transparentnosti: https://www.maks-ricany.cz/volby

Mladší sestra
pekárny Okýnko

pekarnapeceme
PekarnaPeceme

Křupe i na podzim

pečeme
bistro a pekárna

Obchodní 2722/10, Říčany

POMOZTE NÁM MAPOVAT HISTORII NAŠEHO MĚSTA! Pokud jste vlastníky historických fotografií (od 19. století do doby po listopadu 1989), kreseb nebo malovaných obrazů s regionální tematikou, můžete je zapůjčit nebo darovat Muzeu Říčany. Zapůjčené předměty budou po naskenování v pořádku vráceny majiteli. Přispějete tak k dokumentaci podoby města a okolí.

muzeum ŘÍČANY

Právě před dvaceti lety pořídil Petr Hněvsa efektní záběr z Komenského náměstí, kam tehdy zavítal cirkus Berousek. Obrázek najdete v publikaci Říčany a čas. Autor této fotografie pro pamětníky vyhověl naší prosbě a zachytil dnešní podobu stejného prostoru dnes s novou budovou školy.